



# CEDECAR

**CEDECAR SERVICE, S.L.**

C/ Invierno,19. Pol. Ind. Las Monjas.  
28850 Torrejón de Ardoz (Madrid)  
Tel. 91 676 82 62 - Fax 91 676 89 13  
E-Mail: cedecar@cedecar.com

## DECLARACIÓN AMBIENTAL

Período: Noviembre 2022- Octubre 2023

PÁGINA 1/117



## DECLARACIÓN AMBIENTAL

- **REGLAMENTO (UE) 2018/2026 DE LA COMISIÓN** de 19 de diciembre de 2018 que modifica el anexo IV del Reglamento (CE) nº 1221/2009 del Parlamento Europeo y del Consejo, relativo a la participación voluntaria de organizaciones en un sistema comunitario de gestión y auditoría medioambientales (EMAS)
- **Reglamento (CE) nº 2017/1505** de 28 de agosto de 2017 modifican los anexos I, II y III del Reglamento (CE) nº 1221/2009
- **Reglamento (CE) nº 1221/2009** del Parlamento Europeo y del Consejo, relativo a la participación voluntaria de organizaciones en un sistema comunitario de gestión y auditoría medioambientales (EMAS)



# CEDECAR

Fecha:  
Firma del Verificador:





**CEDECAR**

**CEDECAR SERVICE, S.L.**

C/ Invierno,19. Pol. Ind. Las Monjas.  
28850 Torrejón de Ardoz (Madrid)  
Tel. 91 676 82 62 - Fax 91 676 89 13  
E-Mail: cedecar@cedecar.com

## **DECLARACIÓN AMBIENTAL**

Período: Noviembre 2022- Octubre 2023

PÁGINA 2/117

# **ÍNDICE**

- 0.** Aclaraciones/subsanaciones respecto a declaración anterior
- 1.** Descripción del registro de la organización en el EMAS, resumen de actividades, productos y servicios de CEDECAR SERVICE, S.L.
- 2.** Política Ambiental y breve descripción del SGA.
- 3.** Descripciones de los aspectos ambientales significativos.
- 4.** Objetivos y Metas.
- 5.** Resumen de datos cuantitativos.
- 6.** Aspectos Legales.
- 7.** Acreditación del sistema y siguiente verificación.
- 8.** Comunicación de la Declaración Ambiental.

Fecha:

Firma del Verificador:



# CEDECAR

**CEDECAR SERVICE, S.L.**

C/ Invierno,19. Pol. Ind. Las Monjas.  
28850 Torrejón de Ardoz (Madrid)  
Tel. 91 676 82 62 - Fax 91 676 89 13  
E-Mail: cedecar@cedecar.com

## DECLARACIÓN AMBIENTAL

Período: Noviembre 2022- Octubre 2023

PÁGINA 3/117

### 0. ACLARACIONES/SUBSANACIONES RESPECTO A DECLARACIÓN ANTERIOR.

En el INFORME SOBRE LA REVISIÓN DE LA DECLARACIÓN MEDIOAMBIENTAL DE LA ORGANIZACIÓN CEDECAR SERVICE, S.L., INSCRITA EN EL REGISTRO EMAS DE LA COMUNIDAD DE MADRID EN BASE AL REGLAMENTO (CE) N° 1221/2009 (EMAS III) con Ref: 10/799280.9/23 de Fecha 4 de Agosto de 2023, **NO SE REALIZAN APORTACIONES** para ser tenidas en consideración en las próximas declaraciones medioambientales. En la misma se indica que una vez revisado el contenido de la Declaración Medioambiental, validada con fecha 08/06/2023, se ha podido observar que los contenidos se ajustan a lo dispuesto en el Reglamento CE n° 1221/2009 (Reglamento EMAS), y más concretamente, a lo contemplado en el Anexo IV del citado Reglamento, dando por recepcionada la citada Declaración. Además, según se recoge en la Declaración del Verificador Medioambiental aportada, la organización cumple con el Reglamento (UE) 2017/1505 de la Comisión, de 28 de agosto de 2017, por el que se modifican los anexos I, II y III del Reglamento EMAS y con el Reglamento (UE) 2018/2026 de la Comisión, de 19 de diciembre de 2018, que modifica el anexo IV del Reglamento EMAS

Fecha:

Firma del Verificador:



# CEDECAR

## **CEDECAR SERVICE, S.L.**

C/ Invierno,19. Pol. Ind. Las Monjas.  
28850 Torrejón de Ardoz (Madrid)  
Tel. 91 676 82 62 - Fax 91 676 89 13  
E-Mail: cedecar@cedecar.com

## **DECLARACIÓN AMBIENTAL**

**Período: Noviembre 2022- Octubre 2023**

**PÁGINA 4/117**

### **1. DESCRIPCIÓN DEL REGISTRO DE LA ORGANIZACIÓN EN EL EMAS, RESUMEN DE ACTIVIDADES, PRODUCTOS Y SERVICIOS DE CEDECAR SERVICE, S.L.**

#### **1.1. REGLAMENTO DE LA UNION EUROPEA N° 1221/2009, 2017/1505 Y 2018/2026**

EL REGLAMENTO 1221/2009 relativo a la participación voluntaria de organizaciones en un sistema comunitario de gestión y auditoría medioambientales (EMAS), es un sistema por el que se permite que las organizaciones se adhieran con carácter voluntario a un sistema de comunitario de gestión y auditoria ambientales.

EL REGLAMENTO (UE) 2017/1505 DE LA COMISIÓN de 28 de agosto de 2017 modifican los anexos I, II y III del Reglamento (CE) n° 1221/2009. En 2018 se aprueba el REGLAMENTO (UE) 2018/2026 DE LA COMISIÓN de 19 de diciembre de 2018 que modifica el anexo IV del Reglamento (CE) n° 1221/2009 del Parlamento Europeo y del Consejo, relativo a la participación voluntaria de organizaciones en un sistema comunitario de gestión y auditoría medioambientales (EMAS)

Dichos reglamentos tienen tres compromisos fundamentales:

- Control interno de los impactos ambientales del proceso y su correspondiente registro bajo el presupuesto básico del cumplimiento de la legislación ambiental aplicable.
- Disminución continua de dichos impactos, definiendo y publicando los objetivos y acciones para alcanzarlos, así como el control y resultados a través de auditorias ambientales continuas.
- Compromiso de total transparencia frente a la sociedad y demás estamentos.

#### **1.2. DECLARACIÓN AMBIENTAL:**

Es el elemento esencial del sistema, pues supone la puesta a disposición de la sociedad de los datos ambientales de la empresa:

**Fecha:**

**Firma del Verificador:**



# CEDECAR

## CEDECAR SERVICE, S.L.

C/ Invierno,19. Pol. Ind. Las Monjas.  
28850 Torrejón de Ardoz (Madrid)  
Tel. 91 676 82 62 - Fax 91 676 89 13  
E-Mail: cedecar@cedecar.com

## DECLARACIÓN AMBIENTAL

Período: Noviembre 2022- Octubre 2023

PÁGINA 5/117

- Consumo de materias primas, agua, electricidad, combustible, emisiones, efluentes, etc.
- La POLÍTICA AMBIENTAL de la empresa, asegurando el cumplimiento de la normativa aplicable y a su vez el compromiso de mejora continua basados en objetivos medibles.
- La validación de la auditoria del sistema, así como el cumplimiento del Reglamento, todo ello a través de un verificador autorizado.

En definitiva dar a conocer a la sociedad nuestra actividad, proporcionar los datos claves y asegurar el cumplimiento medioambiental de nuestra empresa.

### 1.3. ADHESION CEDECAR SERVICE, S.L. AL SISTEMA

De forma voluntaria **CEDECAR SERVICE, S.L.** ha decidido adherirse al sistema por considerar y hacer patente el compromiso ambiental de su actividad frente a la sociedad - Venta, alquiler y reparación de carretillas elevadoras - con el menor impacto posible. **CEDECAR SERVICE, S.L.** es una empresa del GRUPO CEDECAR.

### 1.4. RESUMEN DE ACTIVIDADES, PRODUCTOS Y SERVICIOS DE CEDECAR, S.A.

CEDECAR, S.A. comienza su actividad a principios de 1985 (hasta 2010, se trabajaba con la razón social CEDECAR, S.A.) y es la primera empresa de su sector que se instala en Torrejón de Ardoz, dedicándose al Servicio Integral de Carretillas Elevadoras.

En 2010 CEDECAR, S.A. cede sus actividades a la empresa **CEDECAR SERVICE, S.L.** del GRUPO CEDECAR.

Esta organización en el periodo de la declaración contaba con una plantilla de 18 trabajadores altamente cualificados que trabaja en sólo 1 turno de trabajo de 08.00 a 14.00 y de 14.30 a 17.00. La estructura de gestión que presta apoyo al Sistema de Gestión Ambiental se muestra en el siguiente Organigrama.

Fecha:

Firma del Verificador:



# CEDECAR

**CEDECAR SERVICE, S.L.**

C/ Invierno,19. Pol. Ind. Las Monjas.  
28850 Torrejón de Ardoz (Madrid)  
Tel. 91 676 82 62 - Fax 91 676 89 13  
E-Mail: cedecar@cedecar.com

## DECLARACIÓN AMBIENTAL

Período: Noviembre 2022- Octubre 2023

PÁGINA 6/117

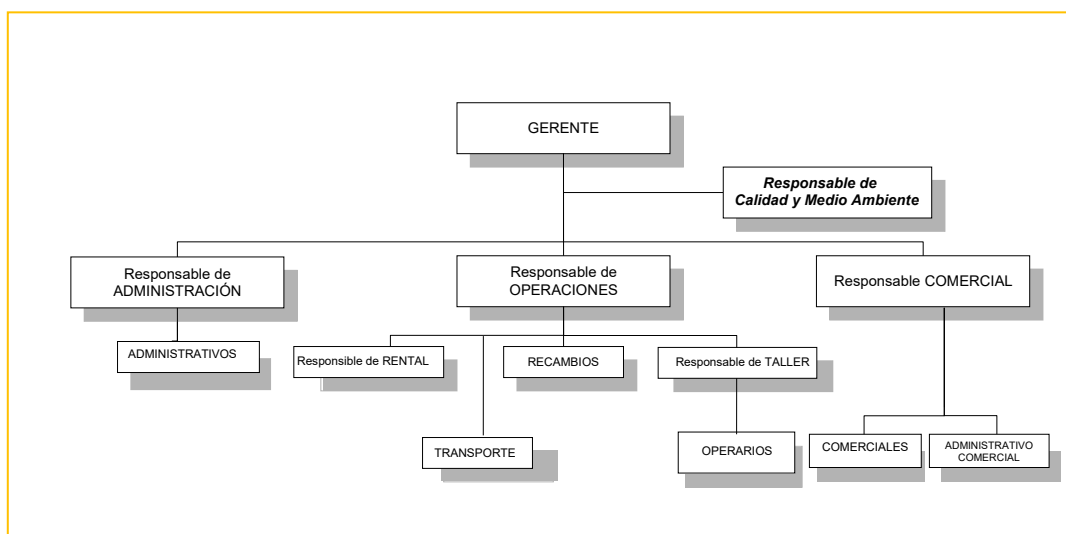

ORGANIGRAMA CEDECAR SERVICE, S.L.

Ofrece una amplia gama de carretillas entre diferentes modelos con capacidades y características diversas (generalizaremos los distintos tipos de carretillas en “equipos”)

Desde 1990 ha centrado su actividad en la importación, distribución, y asistencia técnica de las carretillas elevadoras.

Para ello ha creado una amplia organización comercial y de servicio post-venta formada por empleados altamente cualificados e integrados a la empresa, cuyo único objetivo es la calidad, la seguridad, el medio ambiente y la satisfacción del cliente.

Dispone de un amplio parque de instalaciones con las últimas innovaciones técnicas que le dan una característica innovadora a los servicios ofrecidos.

Los objetivos por alcanzar están claramente definidos mediante una organización que mantiene como constante el orden y la disciplina, y donde se ponderan especialmente la creatividad e innovación, así como la aportación individualizada de conocimientos e IDAEs.

Fecha:

Firma del Verificador:



# CEDECAR

## CEDECAR SERVICE, S.L.

C/ Invierno,19. Pol. Ind. Las Monjas.  
28850 Torrejón de Ardoz (Madrid)  
Tel. 91 676 82 62 - Fax 91 676 89 13  
E-Mail: cedecar@cedecar.com

## DECLARACIÓN AMBIENTAL

Período: Noviembre 2022- Octubre 2023

PÁGINA 7/117

Todo ello ha llevado a **CEDECAR SERVICE, S.L.** a conseguir la máxima actividad en áreas en las que es capaz de ser competitiva y ha permitido extender la gama de servicios en numerosos clientes.

En la voluntad de alcanzar una posición líder en el componente estratégico de la Calidad y Medio Ambiente, **CEDECAR SERVICE, S.L.:** ha venido desarrollando desde hace años una actualización en su tecnología utilizada, y la ha orientado a actuar en las siguientes líneas preferenciales con el Compromiso sobre la Calidad, Medio ambiente y Seguridad que se resume en la Mejora Continua de la Calidad de los Servicios que ofrece.

### 1.5. UBICACIÓN DE LA EMPRESA

Sus instalaciones y domicilio social están situados en la calle Invierno,19, Polígono Industrial "LAS MONJAS", 28.850 de Torrejón de Ardoz (Madrid). Cabe mencionar que las instalaciones siguen siendo las mismas a pesar del cambio de razón social de 2010. Dichas instalaciones disponen de dos entradas, una por C/Ecuador, 32.) y otra por C/Invierno,19 asignada como dirección de **CEDECAR SERVICE, S.L.:**

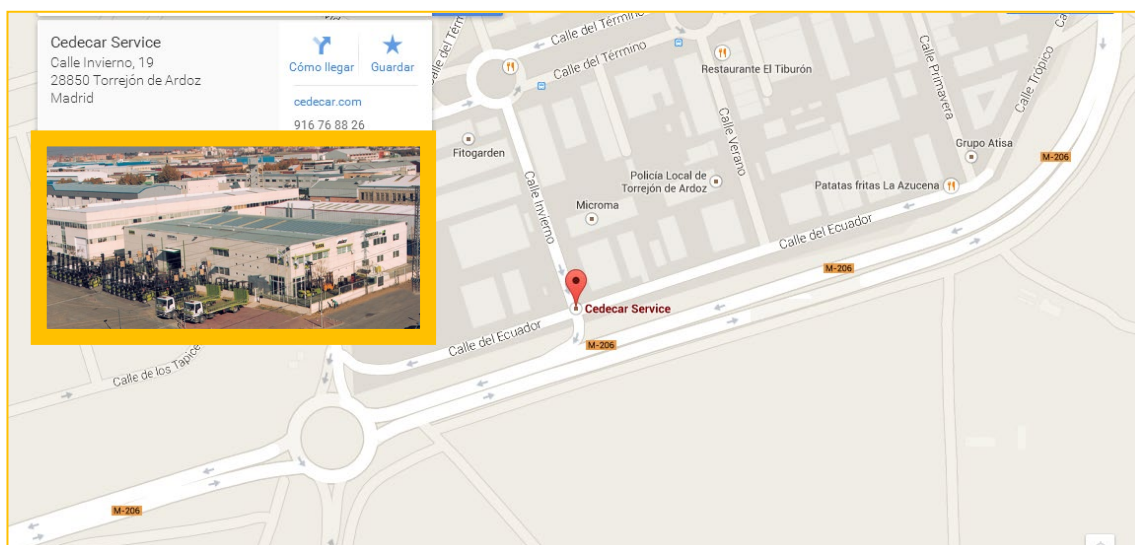

Fecha:  
Firma del Verificador:





# CEDECAR

**CEDECAR SERVICE, S.L.**  
C/ Invierno,19. Pol. Ind. Las Monjas.  
28850 Torrejón de Ardoz (Madrid)  
Tel. 91 676 82 62 - Fax 91 676 89 13  
E-Mail: cedecar@cedecar.com

## DECLARACIÓN AMBIENTAL

Período: Noviembre 2022- Octubre 2023

PÁGINA 8/117

- Zona de Oficinas (1º Planta)
- Almacén y Exposición
- Taller de Reparaciones, que dispone de:
  - Taller de Mecánica /Eléctrica
  - Taller de Soldadura
  - Almacén de Materiales
  - Cabina de pintura (actualmente inutilizada)
  - Cabina de lavado
  - Almacén de carretillas a reparar
- Accesos
- Vestuarios

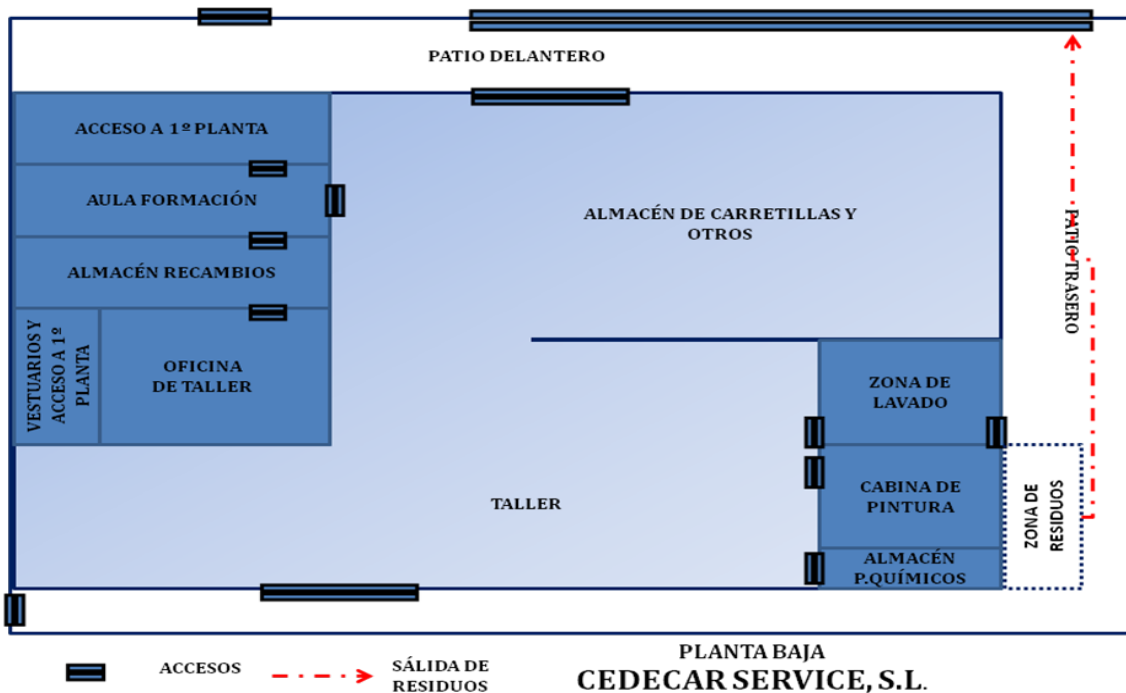

### 1.7. DESCRIPCIÓN DE PROCESOS Y SERVICIOS

En esta empresa se realizan actualmente los siguientes procesos o servicios:

- ✓ Venta de carretillas elevadoras

Fecha:

Firma del Verificador:





# CEDECAR

**CEDECAR SERVICE, S.L.**

C/ Invierno,19. Pol. Ind. Las Monjas.  
28850 Torrejón de Ardoz (Madrid)  
Tel. 91 676 82 62 - Fax 91 676 89 13  
E-Mail: cedecar@cedecar.com

## DECLARACIÓN AMBIENTAL

Período: Noviembre 2022- Octubre 2023

PÁGINA 9/117

- ✓ Alquiler de carretillas elevadoras, con o sin conductor
- ✓ Mantenimiento y Reparación Programado, en nuestros talleres o en el exterior de carretillas elevadoras

### 2. POLÍTICA AMBIENTAL Y BREVE DESCRIPCIÓN DEL SGA.

#### 2.1. POLÍTICA AMBIENTAL

**CEDECAR SERVICE, S.L.** es una organización dedicada a la *Venta, alquiler y reparación de carretillas elevadoras* que inició su actividad a principios de 1985 asentándose en el mercado hasta hoy en día como empresa líder en el sector.

**CEDECAR SERVICE, S.L.** pretende lograr una Mejora continua en la Calidad del servicio que presta y en el Desempeño Ambiental, destacando su labor pro-activa hacia el medio ambiente. Así mismo, **CEDECAR SERVICE, S.L.** tiene como directriz principal la Prevención de riesgos laborales en las actividades.

Por estas razones y para conseguir el máximo nivel de competitividad en el sector basada en la confianza y fidelización de nuestros clientes, desde la Dirección de **CEDECAR SERVICE, S.L.** se impulsa la implementación, el mantenimiento y la puesta al día de su Sistema de Gestión Integrado basado en los requisitos de las normas de referencia UNE-EN ISO 9001:2015, UNE-EN ISO 14001:2015, Reglamento 2009/1221, 2017/1505 y 2018/2026 del Parlamento Europeo y del Consejo, relativo a la participación voluntaria de organizaciones en un sistema comunitario de gestión y auditoría medioambientales (EMAS)

La Dirección de **CEDECAR SERVICE, S.L.** establece las bases de esta Política de Gestión Integrada como pilares básicos de la organización para alcanzar la eficacia de su Sistema de Gestión Integrado (calidad y medio ambiente) que se detallan a continuación:

- ✓ Garantizar la **SATISFACCIÓN E INCLUSO DE SUPERACIÓN DE LAS EXPECTATIVAS DE NUESTROS CLIENTES** mediante un equilibrio de la mejora de la calidad y la reducción de costes, haciéndoles partícipes del Sistema de Gestión de Calidad y Medio Ambiente de RECAMASA y cumpliendo los requisitos establecidos por ambas partes.
- ✓ **CUMPLIR LA LEGISLACIÓN Y LA NORMATIVA DE CALIDAD Y DE AMBIENTE**, aplicable a nuestros aspectos ambientales dentro de nuestro contexto, vigente a todos los niveles: europeo, nacional, autonómico, y local, manteniendo una conducta de permanente de adecuación a la misma.
- ✓ Mejora continua de la calidad en el servicio y en los procesos y de su comportamiento ambiental frente a impactos reales y potenciales que genera **CEDECAR SERVICE, S.L.** mediante el establecimiento de Objetivos y Metas para conseguirlas y protegiendo, informando y aconsejando a empleados y clientes sobre aspectos ambientales y de

Fecha:

Firma del Verificador:



# CEDECAR

**CEDECAR SERVICE, S.L.**

C/ Invierno,19. Pol. Ind. Las Monjas.  
28850 Torrejón de Ardoz (Madrid)  
Tel. 91 676 82 62 - Fax 91 676 89 13  
E-Mail: cedecar@cedecar.com

## DECLARACIÓN AMBIENTAL

Período: Noviembre 2022- Octubre 2023

PÁGINA 10/117

seguridad y sobre riesgos y oportunidades que se pudieran derivar. Implantar medidas para MEJORAR EL RENDIMIENTO DE LOS DIFERENTES PROCESOS, y fomentar la EFICIENCIA ENERGÉTICA en nuestras instalaciones, de forma que se minimice el uso de recursos naturales y se incremente el ahorro energético.

- ✓ Concienciación y participación para establecer y cumplir los Objetivos y Metas dado que es responsabilidad de todo el personal de **CEDECAR SERVICE, S.L.** La Calidad Integrada es un estilo de vida.
- ✓ Implantar y desarrollar un Sistema de Gestión de Calidad y Medio Ambiente basado en LA PROTECCIÓN DEL MEDIO AMBIENTE Y EL ANÁLISIS Y PREVENCIÓN DE LA CONTAMINACIÓN y que alcance a todas las actividades de la organización dentro del contexto de la misma, siempre dentro del enfoque de Ciclo de Vida de nuestros productos y servicios. El Responsable de Calidad y de Ambiente tiene la responsabilidad de definir dicho Sistema de Gestión y de coordinar las acciones necesarias para mantenerlo actualizado y adaptado a las necesidades de **CEDECAR SERVICE, S.L.**
- ✓ INTEGRAR Criterios de Calidad y Ambiente en la planificación de nuevos procesos y en la modificación de los ya existentes.
- ✓ FOMENTAR que los proveedores externos que proporcionen sus servicios a **CEDECAR SERVICE, S.L.**, lo hagan conforme a los principios de esta Política de Calidad y Medio Ambiente y a las directrices del Sistema de Calidad y Medio Ambiente.

La idoneidad y adecuación de la presente Política de Gestión Integrada a la realidad son uno de los puntos que anualmente se revisan en el marco del Comité de Calidad Integrada de **CEDECAR SERVICE, S.L.** siendo adaptada continuamente a posibles cambios y comunicada a todo el personal de la organización de tal manera que se encuentra a disposición del público.

De esta manera, la Política de Gestión Integrada constituye el marco de referencia para el establecimiento y revisión de los Objetivos y Metas de Calidad y Medio ambiente de **CEDECAR SERVICE, S.L.**

Las reuniones periódicas del Comité de Calidad Integrada de **CEDECAR SERVICE, S.L.** garantizan el impulso del Sistema, el análisis de datos y la toma de decisiones asegurando la disposición de recursos y la intercomunicación entre todos los departamentos del organigrama de la empresa.

**CEDECAR SERVICE, S.L.** para fortalecer las relaciones con sus proveedores, mantiene un canal de información permanente sobre cualquier incidencia de sus envíos, una vez realizadas las correspondientes inspecciones y/o verificaciones.

El Sistema de **CEDECAR SERVICE, S.L.** está orientado hacia los siguientes principios de la Gestión:

Fecha:

Firma del Verificador:



# CEDECAR

**CEDECAR SERVICE, S.L.**

C/ Invierno,19. Pol. Ind. Las Monjas.  
28850 Torrejón de Ardoz (Madrid)  
Tel. 91 676 82 62 - Fax 91 676 89 13  
E-Mail: cedecar@cedecar.com

## DECLARACIÓN AMBIENTAL

Período: Noviembre 2022- Octubre 2023

PÁGINA 11/117

1. *Organización enfocada al cliente*
2. *Liderazgo*
3. *Participación del personal*
4. *Enfoque a procesos*
5. *Enfoque del Sistema hacia la Gestión*
6. *Mejora continua*
7. *Enfoque hacia la toma de decisiones*
8. *Relación mutuamente beneficiosa con el suministrador.*
9. *Prevención de la contaminación*
10. *Identificación y cumplimiento de los requisitos legales de aplicación*
11. *Determinación de Aspectos Ambientales significativos y control operacional.*
12. *Planes de emergencia ambiental.*

La imagen de Gestión Integrada de **CEDECAR SERVICE, S.L.** así como el prestigio que ha ido adquiriendo la organización por los estándares que ha fijado son el reflejo del éxito del Sistema de Gestión Integrado de **CEDECAR SERVICE, S.L.** que, finalmente, se basa en la confianza depositada en nuestros servicios: las empresas con altos estándares de calidad cometen menos errores, reducen costes y tiempos intermedios de gestión y de actuación y son más productivas.

La Política de Gestión Integrada de **CEDECAR SERVICE, S.L.** recoge la característica principal de la Gestión de su Sistema de Gestión Integrado: su continuidad y superación, que se traduce en la siguiente afirmación:

*La Gestión del Sistema de Gestión Integrado de **CEDECAR SERVICE, S.L.** no es una meta por alcanzar, sino que es la manera de actuar.*

En Torrejón de Ardoz, a 01 Marzo 2021

Gerente de **CEDECAR SERVICE, S.L.**

  
**CEDECAR SERVICE S.L.**  
JOSE LUIS TORRES JIMENEZ  
08993803K

Fecha:  
Firma del Verificador:



# CEDECAR

## **CEDECAR SERVICE, S.L.**

C/ Invierno,19. Pol. Ind. Las Monjas.  
28850 Torrejón de Ardoz (Madrid)  
Tel. 91 676 82 62 - Fax 91 676 89 13  
E-Mail: cedecar@cedecar.com

## **DECLARACIÓN AMBIENTAL**

**Período: Noviembre 2022- Octubre 2023**

**PÁGINA 12/117**

### **2.2. DESCRIPCION DEL SGA.**

CEDECAR SERVICE, S.L. comenzó los trabajos de desarrollo e implantación de un sistema de gestión ambiental de acuerdo con la norma ISO 14001 y Reglamento 1221/2009 "EMAS" y sus revisiones, contando en la actualidad con ambos sellos de reconocimiento ambiental. Este sistema de gestión ambiental cabe destacar que forma parte de un sistema integrado de gestión junto con calidad y prevención de riesgos laborales, compartiendo una misma documentación integrada.



Los trabajos iniciales cubrieron las siguientes áreas claves:

- Identificación, evaluación preliminar y registro de los aspectos ambientales, situación inicial.
- Identificación de requisitos legales y reglamentarios de aplicación a las funciones, procesos y actividades desarrolladas en nuestra empresa.

### **2.3. REQUISITOS DEL SGA.**

El Sistema de Gestión Ambiental se compone de los siguientes elementos:

- Descripción de procesos y situación ambiental inicial.
- Política Ambiental de la Empresa y Distribución de responsabilidades.
- Requisitos legales: identificación y cumplimiento de los requisitos legales aplicables a la actividad de la empresa.
- Análisis de los aspectos ambientales.
- Objetivos y metas.
- Formación, sensibilización y competencia profesional.
- Comunicación.

**Fecha:**

**Firma del Verificador:**



**CEDECAR**

**CEDECAR SERVICE, S.L.**

C/ Invierno,19. Pol. Ind. Las Monjas.  
28850 Torrejón de Ardoz (Madrid)  
Tel. 91 676 82 62 - Fax 91 676 89 13  
E-Mail: cedecar@cedecar.com

## DECLARACIÓN AMBIENTAL

Período: Noviembre 2022- Octubre 2023

PÁGINA 13/117

- Documentación del Sistema de Gestión Ambiental que consta de:
  - Manual Medioambiental: describe las responsabilidades de la dirección, así como el control de las actividades.
  - Procedimientos del Sistema de Gestión Ambiental: describen el desarrollo de las actividades que realiza la empresa.

Fecha:  
Firma del Verificador:



# CEDECAR

**CEDECAR SERVICE, S.L.**

C/ Invierno,19. Pol. Ind. Las Monjas.  
28850 Torrejón de Ardoz (Madrid)  
Tel. 91 676 82 62 - Fax 91 676 89 13  
E-Mail: cedecar@cedecar.com

## DECLARACIÓN AMBIENTAL

Período: Noviembre 2022- Octubre 2023

PÁGINA 14/117

### 3. DESCRIPCIONES DE LOS ASPECTOS AMBIENTALES SIGNIFICATIVOS 2023

La empresa **CEDECAR SERVICE, S.L.** tiene desarrollado un procedimiento operativo en su SGA para identificar y evaluar sus posibles aspectos e impactos.

Con periodicidad mínima anual, el Responsable de Calidad y Medio Ambiente de **CEDECAR SERVICE, S.L.** identifica los aspectos ambientales relacionados con sus actividades, productos y servicios que pueda controlar y sobre los que pueda influir dentro del alcance definido, teniendo en cuenta los desarrollos nuevos o planificados, o las actividades, productos y servicios nuevos o modificados, y todo ello desde una perspectiva del CICLO DE VIDA. Por tanto, se deberán identificar tanto los aspectos:

- **Directos:** originados por la organización o a consecuencia de las actividades que desarrolla, y sobre los que la empresa puede tener influencia y puede realizar actividades de control. Además, dentro de éstos, podemos distinguir dos tipos de situaciones, condiciones normales, se originan en el desarrollo habitual de las actividades de la organización, y condiciones anormales, son aspectos ocasionales o accidentales que se pueden originar en el desarrollo habitual de las actividades de la organización, pero no suponen situación de emergencia;
- como los **indirectos:** originados como consecuencia de la actividad o localización de la organización pero no ocasionados por ésta, sino por agentes externos a la misma. Dentro de éstos se tendrá en cuenta:
  - aspectos relacionados con el ciclo de vida de los servicios y los productos en los que puede influir la organización (adquisición de materias primas, diseño, compra y contratación, producción, transporte, utilización, tratamiento al final de la vida útil y eliminación definitiva).
  - comportamiento ambiental y prácticas de los contratistas, subcontratistas, proveedores y subproveedores.

Fecha:

Firma del Verificador:



# CEDECAR

**CEDECAR SERVICE, S.L.**

C/ Invierno,19. Pol. Ind. Las Monjas.  
28850 Torrejón de Ardoz (Madrid)  
Tel. 91 676 82 62 - Fax 91 676 89 13  
E-Mail: cedecar@cedecar.com

## DECLARACIÓN AMBIENTAL

Período: Noviembre 2022- Octubre 2023

PÁGINA 15/117

- La influencia que puede ejercer sobre esos aspectos ambientales indirectos y qué medidas puede tomar para reducir su impacto ambiental o a aumentar los beneficios ambientales.

Del mismo modo, se identificarán aquellos aspectos ambientales relacionados con situaciones de emergencia que podrían producirse en la organización.

Todo ello será tenido en cuenta desde una perspectiva del CICLO DE VIDA de los procesos de la organización, teniendo en cuenta en que fase de este nos encontramos, en base a la siguiente tabla:

PRODUCCIÓN	PROVISIÓN DEL SERVICIO	USO	FIN DE VIDA
Fabricación de Carretillas Elevadoras por el proveedor.	Venta, Alquiler y Mantenimiento de Carretillas Elevadoras.	Uso por el cliente de las Carretillas Elevadoras adquiridas a CEDECAR SERVICE.	Fin de vida útil de las carretillas, tanto de las que son propiedad del cliente como de las que son de CEDECAR SERVICE.

La correcta identificación de los Aspectos Ambientales es pieza clave en el Sistema de Gestión Integrada implantado en **CEDECAR SERVICE, S.L.**, ya que son una de las bases para la definición de los Objetivos y Metas de la organización.

Además, la evaluación periódica de los aspectos ambientales directos, permitirán a **CEDECAR SERVICE, S.L.** establecer un proceso continuo de revisión y mejora, fin último del Sistema de Gestión implantado.

Para la evaluación de aspectos en condiciones normales y anormales emplea los siguientes atributos:

- *Toxicidad* (T): Este atributo tiene en cuenta la intensidad del impacto en el medio ambiente y en las personas, generado por cada uno de los aspectos ambientales de las actividades, productos y servicios de CEDECAR SERVICE, S.L.

- *Magnitud* (M): Indica la dimensión cuantitativa del aspecto ambiental generado durante un año por las actividades, productos y servicios de CEDECAR SERVICE, S.L. Para la estimación de estas cantidades se usan los Indicadores básicos

Fecha:

Firma del Verificador:





# CEDECAR

**CEDECAR SERVICE, S.L.**

C/ Invierno,19. Pol. Ind. Las Monjas.  
28850 Torrejón de Ardoz (Madrid)  
Tel. 91 676 82 62 - Fax 91 676 89 13  
E-Mail: cedecar@cedecar.com

## DECLARACIÓN AMBIENTAL

Período: Noviembre 2022- Octubre 2023

PÁGINA 16/117

de la organización (calculados a través de facturas de consumos, registros de compras, etc.)

• *Posibilidad de Control (C)*: Posibilidad que tiene CEDECAR SERVICE, S.L. de controlar y el control real que tiene sobre cada aspecto ambiental generado por sus actividades, productos y servicios.

• *Existencia de Requisito (R)*: Este atributo incide sobre la existencia o no de requisitos legales aplicables a la actividad, producto y servicio que genera cada aspecto ambiental.

El Responsable de Calidad y Medio Ambiente evalúa cada uno de los aspectos ambientales identificados y valora de 1 a 3 los cuatro atributos mencionados. Los criterios de evaluación de cada atributo quedan definidos en las tablas aprobadas en el correspondiente procedimiento.

CEDECAR SERVICE, S.L. identifica y evalúa igualmente los aspectos ambientales indirectos, siendo el atributo C (Capacidad de Control) el elemento diferenciador en su evaluación.

La evaluación final (EF) de cada aspecto ambiental se calcula mediante la siguiente fórmula:

$$EF = (40 \times T) + (30 \times M) + (20 \times R) + (10 \times C)$$

En función del valor de la evaluación final (EF) del aspecto ambiental, el Responsable de Calidad y Medio Ambiente obtiene su nivel de significancia entrando en la siguiente tabla:

CLASIFICACIÓN DEL ASPECTO	PUNTUACIÓN	ACCIÓN	CRITERIOS
SIGNIFICATIVO	$221 \leq EF \leq 300$	Son necesarias acciones y/o control inmediato	Se podrán transformar en Objetivos de mejora dentro del Sistema
NO SIGNIFICATIVO	$EF \leq 220$	Son mejorables pero no acciones necesarias a corto	Son aspectos que producen un impacto mínimo en términos de

Fecha:

Firma del Verificador:



# CEDECAR

**CEDECAR SERVICE, S.L.**  
C/ Invierno,19. Pol. Ind. Las Monjas.  
28850 Torrejón de Ardoz (Madrid)  
Tel. 91 676 82 62 - Fax 91 676 89 13  
E-Mail: cedecar@cedecar.com

## DECLARACIÓN AMBIENTAL

Período: Noviembre 2022- Octubre 2023

PÁGINA 17/117

		plazo	cantidad y frecuencia en condiciones normales y/o especiales de operación.
--	--	-------	--

La EF en el caso de los aspectos ambientales en condiciones de emergencia sería la suma del valor obtenido, para cada uno de los sectores ambientales (emisiones, vertidos, residuos, consumos y ruidos/ vibraciones), más el Riesgo Ambiental Asociado o RAM (que resulta del producto de la Frecuencia de ocurrencia por la Gravedad de las consecuencias ambientales, los valores están aprobados en las correspondientes tablas) es decir:

$$EF = (E \text{ ó } V \text{ ó } R \text{ ó } C \text{ ó } RU) + RAM$$

En función del valor de la evaluación final (EF) del aspecto ambiental, el Responsable de Calidad y Medio Ambiente obtiene su nivel de significancia entrando en la siguiente tabla:

CLASIFICACIÓN DEL ASPECTO	PUNTUACIÓN	ACCIÓN	CRITERIOS
SIGNIFICATIVO	$EF \geq 9$	Son necesarias acciones y/o control inmediato	Se podrán transformar en Objetivos de mejora dentro del Sistema
NO SIGNIFICATIVO	$EF < 9$	Son necesarias acciones en un futuro próximo	Son objetivos a conseguir en un futuro; tienen un impacto importante pero ya existe cierto control sobre ellos

A continuación, se presenta el resultado de esta evaluación de 2023, a modo de Matriz de impactos ambientales, donde pueden apreciarse los aspectos que según la metodología planteada han resultado significativos. Todos ellos son Aspectos Directos en Condiciones Normales. No se han obtenido aspectos ambientales significativos en situaciones de emergencia. De esta graduación habrán de desprenderse las pertinentes actuaciones ambientales y presencia en los objetivos y metas para la empresa.

Fecha:  
Firma del Verificador:



# CEDECAR

**CEDECAR SERVICE, S.L.**  
C/ Invierno,19. Pol. Ind. Las Monjas.  
28850 Torrejón de Ardoz (Madrid)  
Tel. 91 676 82 62 - Fax 91 676 89 13  
E-Mail: cedecar@cedecar.com

## DECLARACIÓN AMBIENTAL

Período: Noviembre 2022- Octubre 2023

PÁGINA 18/117

ASPECTO AMBIENTAL	DEL CICLO DE	ACTIVIDAD	CN/CA	D/I	T	M	R	C	EF	S/NS
GENERACIÓN DE RP'S: MATERIAL (TRAPOS) CONTAMINADO	FASE DE USO	TALLER	CN	D	3	2	3	1	250	SIGNIFICATIVO
GENERACIÓN DE RP'S: ENVSES DE PLÁSTICO CONTAMINADOS	FASE DE USO	TALLER	CN	D	3	3	3	1	280	SIGNIFICATIVO
GENERACIÓN DE RP'S: SEPIOLITA CONTAMINADA	FASE DE USO	TALLER	CN	D	3	2	3	1	250	SIGNIFICATIVO
GENERACIÓN DE RP'S: FILTROS DE ACEITE	FASE DE USO	TALLER	CN	D	3	3	3	1	280	SIGNIFICATIVO
GENERACIÓN DE RP'S: AEROSOL	FASE DE USO	TALLER	CN	D	3	3	3	1	280	SIGNIFICATIVO
GENERACIÓN DE RP'S: DISOLVENTE ORGÁNICO NO HALOGENADO	FASE DE USO	TALLER	CN	D	3	2	3	1	250	SIGNIFICATIVO
GENERACIÓN DE RP'S: POLVO LIJADO DE PINTURA	FASE DE USO	TALLER	CN	D	3	3	3	1	280	SIGNIFICATIVO
GENERACIÓN DE RP'S: FLUORESCENTES	FASE DE USO	MANTENIMIENTO DE LAS INSTALACIONES	CN	D	3	3	3	1	280	SIGNIFICATIVO

Los Aspectos Ambientales Indirectos Identificados en 2023, han sido los detallados en la siguiente tabla, no resultando significativos ninguno de ellos.

Fecha:  
Firma del Verificador:



# CEDECAR

**CEDECAR SERVICE, S.L.**  
 C/ Invierno,19. Pol. Ind. Las Monjas.  
 28850 Torrejón de Ardoz (Madrid)  
 Tel. 91 676 82 62 - Fax 91 676 89 13  
 E-Mail: cedecar@cedecar.com

## DECLARACIÓN AMBIENTAL

Período: Noviembre 2022- Octubre 2023

PÁGINA 19/117

ASPECTO AMBIENTAL	FASE DEL CICLO DE VIDA	ACTIVIDAD	CN/CA	D/I	T	M	R	C	EF	S/NS
EMISIONES VEHÍCULOS DE LOS TRABAJADORES. DE LOS PROVEEDORES Y SUBPROVEEDORES Y DE LOS CLIENTES	PROVISIÓN DEL SERVICIO	TRANSPORTE	CN	I	1	1	3	1	140	NO SIGNIFICATIVO
CONSUMO DE COMBUSTIBLE DE LOS TRABAJADORES. DE LOS PROVEEDORES Y SUBPROVEEDORES Y DE LOS CLIENTES	PROVISIÓN DEL SERVICIO	TRANSPORTE	CN	I	3	1	1	1	180	NO SIGNIFICATIVO
GENERACIÓN DE RESIDUOS PELIGROSOS DE LOS PROVEEDORES	PROVISIÓN DEL SERVICIO	SERVICIOS SUBCONTRATAS/ COMPRAS	CN	I	3	1	3	1	220	NO SIGNIFICATIVO
GENERACIÓN DE RESIDUOS NO PELIGROSOS DE LOS PROVEEDORES Y SUBPROVEEDORES	PROVISIÓN DEL SERVICIO	SERVICIOS SUBCONTRATAS/ COMPRAS	CN	I	2	1	3	1	180	NO SIGNIFICATIVO
EMISIONES CONTAMINANTES DE LOS PROVEEDORES	PROVISIÓN DEL SERVICIO	SERVICIOS SUBCONTRATAS/ COMPRAS	CN	I	1	1	3	1	140	NO SIGNIFICATIVO
VERTIDOS CONTAMINANTES DE LOS PROVEEDORES Y SUBPROVEEDORES	PROVISIÓN DEL SERVICIO	SERVICIOS SUBCONTRATAS/ COMPRAS	CN	I	1	1	3	1	140	NO SIGNIFICATIVO
CONSUMO DE AGUA DE LOS PROVEEDORES Y SUBPROVEEDORES	PROVISIÓN DEL SERVICIO	SERVICIOS SUBCONTRATAS/ COMPRAS	CN	I	2	1	1	1	140	NO SIGNIFICATIVO
CONSUMO DE ELECTRICIDAD DE LOS PROVEEDORES Y SUBPROVEEDORES	PROVISIÓN DEL SERVICIO	SERVICIOS SUBCONTRATAS/ COMPRAS	CN	I	2	1	1	1	140	NO SIGNIFICATIVO
CONSUMO DE GASÓIL CALIFICACIÓN DE LOS PROVEEDORES Y SUBPROVEEDORES	PROVISIÓN DEL SERVICIO	SERVICIOS SUBCONTRATAS/ COMPRAS	CN	I	3	1	1	1	180	NO SIGNIFICATIVO
CONSUMO DE AUTOMOCIÓN CALIFICACIÓN DE LOS PROVEEDORES Y SUBPROVEEDORES	PROVISIÓN DEL SERVICIO	SERVICIOS SUBCONTRATAS/ COMPRAS	CN	I	3	1	1	1	180	NO SIGNIFICATIVO

Los Aspectos Ambientales Potenciales/Emergencia identificados en 2023, han sido los detallados en la siguiente tabla, no resultando significativos ninguno de ellos.

SUCESO	FASES DEL CICLO DE VIDA	ASPECTO AMBIENTAL	E	V	R	C	RU	S	RAM	EF	S/NS
INCENDIO	PROVISIÓN DEL SERVICIO	EMISIONES ATMOSFÉRICAS	2						4	6	NO SIGNIFICATIVO
	PROVISIÓN DEL SERVICIO	GENERACIÓN DE RP'S			3				4	7	NO SIGNIFICATIVO
	PROVISIÓN DEL SERVICIO	GENERACIÓN DE RNP'S			2				4	6	NO SIGNIFICATIVO
	PROVISIÓN DEL SERVICIO	CONSUMOS DE AGUA				2			4	6	NO SIGNIFICATIVO
	PROVISIÓN DEL SERVICIO	GENERACIÓN DE VERTIDOS		3					4	7	NO SIGNIFICATIVO
ACCIDENTE EN CARRETERA	PROVISIÓN DEL SERVICIO	EMISIONES ATMOSFÉRICAS	2						2	4	NO SIGNIFICATIVO
	PROVISIÓN DEL SERVICIO	GENERACIÓN DE RP'S			3				2	5	NO SIGNIFICATIVO
	PROVISIÓN DEL SERVICIO	GENERACIÓN DE RNP'S			2				2	4	NO SIGNIFICATIVO
DERRAME DE PRODUCTO PELIGROSO	PROVISIÓN DEL SERVICIO	GENERACIÓN DE RP'S			3				2	5	NO SIGNIFICATIVO
	PROVISIÓN DEL SERVICIO	GENERACIÓN DE RNP'S			2				2	4	NO SIGNIFICATIVO
	PROVISIÓN DEL SERVICIO	CONSUMOS DE AGUA				2			2	4	NO SIGNIFICATIVO
INCIDENCIA EN CABINA DE PINTURA	PROVISIÓN DEL SERVICIO	GENERACIÓN DE VERTIDOS		3					2	5	NO SIGNIFICATIVO
	PROVISIÓN DEL SERVICIO	GENERACIÓN DE RP'S			3				2	5	NO SIGNIFICATIVO
	PROVISIÓN DEL SERVICIO	GENERACIÓN DE RNP'S			2				2	4	NO SIGNIFICATIVO
	PROVISIÓN DEL SERVICIO	CONSUMOS DE AGUA				2			2	4	NO SIGNIFICATIVO
	PROVISIÓN DEL SERVICIO	GENERACIÓN DE VERTIDOS		3					2	5	NO SIGNIFICATIVO

Fecha:  
 Firma del Verificador:



**CEDECAR**

**CEDECAR SERVICE, S.L.**

C/ Invierno,19. Pol. Ind. Las Monjas.  
28850 Torrejón de Ardoz (Madrid)  
Tel. 91 676 82 62 - Fax 91 676 89 13  
E-Mail: [cedecar@cedecar.com](mailto:cedecar@cedecar.com)

## DECLARACIÓN AMBIENTAL

Período: Noviembre 2022- Octubre 2023

PÁGINA 20/117

Fecha:  
Firma del Verificador:



**CEDECAR**

**CEDECAR SERVICE, S.L.**

C/ Invierno,19. Pol. Ind. Las Monjas.  
28850 Torrejón de Ardoz (Madrid)  
Tel. 91 676 82 62 - Fax 91 676 89 13  
E-Mail: cedecar@cedecar.com

## DECLARACIÓN AMBIENTAL

Período: Noviembre 2022- Octubre 2023

PÁGINA 21/117

### 4.- OBJETIVOS Y METAS

En enero de 2023 se plantean los Objetivos para 2023. Éstos son coherentes con el resultado de la Evaluación de Aspectos Ambientales que se realizó tras los resultados del año 2022, siempre dentro del marco de nuestra Política de Calidad y Medio Ambiente.

Nota: Los objetivos está numerados como 4, 5 y 6 dentro de nuestro Sistema de Calidad y Medio Ambiente, correspondiendo del 1 al 3 a Objetivos de Calidad.

Fecha:  
Firma del Verificador:



# CEDECAR

**CEDECAR SERVICE, S.L.**  
 C/ Invierno,19. Pol. Ind. Las Monjas.  
 28850 Torrejón de Ardoz (Madrid)  
 Tel. 91 676 82 62 - Fax 91 676 89 13  
 E-Mail: cedecar@cedecar.com

## DECLARACIÓN AMBIENTAL

Período: Noviembre 2022- Octubre 2023

PÁGINA 22/117

Nº Objetivo		4		Responsable		RESPONSABLE DE CALIDAD Y MEDIO AMBIENTE	
Descripción del Objetivo							
REDUCCIÓN DE UN 5% EL "CONSUMO DE COMBUSTIBLE AUTOMOCIÓN/ OPERACIÓN" CON RESPECTO A 2022*							
*No se tiene en cuenta la Gasolina							
Aspecto Ambiental relacionado:		CONSUMO GASOLEO AUTOMOCIÓN		Proceso relacionado:		---	
Número	Descripción de las Metas	Recursos	Fecha Planificada	Fecha Real	Comentarios		
1	COMUNICACIÓN DEL OBJETIVO AL PERSONAL IMPLICADO COMUNICACIÓN DE PLAN DE PARTICIPACIÓN AMBIENTAL	-COMUNICADOS -PLAN DE PARTICIPACIÓN AMBIENTAL 2023	2023	10.01.2022	COMUNICACIÓN DEL OBJETIVO AL PERSONAL IMPLICADO		
				24.04.2023	COMUNICACIÓN DEL OBJETIVO AL PERSONAL IMPLICADO		
				17.07.2023	COMUNICACIÓN DEL OBJETIVO AL PERSONAL IMPLICADO		
				05.10.2023	COMUNICACIÓN DEL OBJETIVO AL PERSONAL IMPLICADO		
				10.01.2024	COMUNICACIÓN DEL OBJETIVO AL PERSONAL IMPLICADO		
2	FORMACIÓN TRIMESTRAL DE RECICLAJE	9. PLAN DE FORMACIÓN 2023 -GESTIÓN DE RIESGOS Y OPORTUNIDADES 2023 -	2023	21.04.2023	SE REALIZA CHARLA RECICLAJE AMBIENTAL A TODO EL PERSONAL		
				17.07.2023	SE REALIZA CHARLA RECICLAJE AMBIENTAL A TODO EL PERSONAL		
				05.10.2023	SE REALIZA CHARLA RECICLAJE AMBIENTAL A TODO EL PERSONAL		
				11.12.2023	SE REALIZA CHARLA RECICLAJE AMBIENTAL A TODO EL PERSONAL		
3	CREACIÓN DE DÍPTICO DE CONDUCCIÓN EFICIENTE Y ENTREGA A TODO EL PERSONAL	-DÍPTICO CONDUCCIÓN EFICIENTE	2023	JUNIO 2023	CREACIÓN DE DÍPTICO DE CONDUCCIÓN EFICIENTE Y ENTREGA A TODO EL PERSONAL		
4	MEDICIÓN DE CONSUMO DE COMBUSTIBLE DE AUTOMOCIÓN POR OPERACIÓN Y COMUNICACIÓN AL PERSONAL DE RESULTADOS CON EL FIN DE SENSIBILIZAR	PLAN DE SEGUIMIENTO Y MEDICIÓN -COMUNICACIONES	ABRIL 2023	24.04.2023	EN ESTE 1º TRIMESTRE HA HABIDO UN AUMENTO DEL CONSUMO DE GASOLEO/OPERACIÓN. ESTO HA MOTIVADO LA APERTURA DE LA AC 01/23		
5	MEDICIÓN DE CONSUMO DE COMBUSTIBLE DE AUTOMOCIÓN POR OPERACIÓN Y COMUNICACIÓN AL PERSONAL DE RESULTADOS CON EL FIN DE SENSIBILIZAR	PLAN DE SEGUIMIENTO Y MEDICIÓN COMUNICACIONES	JULIO 2023	17.07.2023	EN ESTE 2º TRIMESTRE HA HABIDO UN DESCEENSO SIGNIFICATIVO DEL CONSUMO DE GASOLEO/OPERACIÓN, SITUANDONOS DENTRO DEL CRITERIO DE ACEPTACIÓN. SE REGISTRA EN LA AC 01/23		
6	MEDICIÓN DE CONSUMO DE COMBUSTIBLE DE AUTOMOCIÓN POR OPERACIÓN Y COMUNICACIÓN AL PERSONAL DE RESULTADOS CON EL FIN DE SENSIBILIZAR	PLAN DE SEGUIMIENTO Y MEDICIÓN COMUNICACIONES	OCTUBRE 2023	13.10.2023	EN ESTE 3º TRIMESTRE HA HABIDO UN DESCEENSO SIGNIFICATIVO DEL CONSUMO DE GASOLEO/OPERACIÓN 27.24% CON UN VALOR DE 5.50, SITUANDONOS DENTRO DEL CRITERIO DE ACEPTACIÓN Y SUPERÁNDO EL OPJETIVO. SE REGISTRA EN LA AC 01/23		
7	MEDICIÓN DE COMBUSTIBLE DE AUTOMOCIÓN POR OPERACIÓN Y COMUNICACIÓN AL PERSONAL DE RESULTADOS CON EL FIN DE SENSIBILIZAR	PLAN DE SEGUIMIENTO Y MEDICIÓN COMUNICACIONES	DICIEMBRE2023	10.01.2024	EN ESTE 4º TRIMESTRE HA HABIDO UN LIGERO ASCENSO DEL CONSUMO DE GASOLEO/OPERACIÓN 4% CON UN VALOR DE 7.90, SITUANDONOS DENTRO DEL CRITERIO DE ACEPTACIÓN. SE REGISTRA EN LA AC 01/23		
8	COMPARATIVA ANUAL COMBUSTIBLE DE POR OPERACIÓN 2022 Y 2023 Y COMUNICACIÓN AL PERSONAL DE RESULTADOS CON EL FIN DE SENSIBILIZAR	PLAN DE SEGUIMIENTO Y MEDICIÓN COMUNICACIONES	ENERO 2024	10.01.2024	EN ESTE 2024 HA HABIDO UN DESCENSO DEL CONSUMO DE GASOLEO/OPERACIÓN 4.36% CON UN VALOR DE 7.56 A 7.23, SITUANDONOS DENTRO DEL CRITERIO DE ACEPTACIÓN Y AUNQUE NO SE HA LOGRADO EL VALOR DE MEJORA DEL 5% UN 4.36% LO CONSIDERAMOS UN GRAN VALOR DE DESEMPEÑO AMBIENTAL. SE REGISTRA EN LA AC 01/23		
<b>RESULTADO</b>							
Responsable de Seguimiento		RESPONSABLE DE CALIDAD Y MEDIO AMBIENTE		Objetivo cumplido		X Objetivo no cumplido	
<b>COMENTARIOS</b>							

Fecha:  
 Firma del Verificador:





**CEDECAR**

**CEDECAR SERVICE, S.L.**

C/ Invierno,19. Pol. Ind. Las Monjas.  
28850 Torrejón de Ardoz (Madrid)  
Tel. 91 676 82 62 - Fax 91 676 89 13  
E-Mail: [cedecar@cedecar.com](mailto:cedecar@cedecar.com)

## **DECLARACIÓN AMBIENTAL**

**Período: Noviembre 2022- Octubre 2023**

**PÁGINA 23/117**

**Fecha:**  
**Firma del Verificador:**



# CEDECAR

**CEDECAR SERVICE, S.L.**  
 C/ Invierno,19. Pol. Ind. Las Monjas.  
 28850 Torrejón de Ardoz (Madrid)  
 Tel. 91 676 82 62 - Fax 91 676 89 13  
 E-Mail: cedecar@cedecar.com

## DECLARACIÓN AMBIENTAL

Período: Noviembre 2022- Octubre 2023

PÁGINA 24/117

Nº Objetivo		5	Responsable		RESPONSABLE DE CALIDAD Y MEDIO AMBIENTE
Descripción del Objetivo					
OPTIMIZAR LAS LABORES DE LIMPIEZA PARA LOGRAR UNA REDUCCIÓN DE UN 10% LA "GENERACIÓN DE RP 'S: TPAOS Y MATERIAL CONTAMINADO/OPERACIÓN" Y "SEPIOLITA CONTAMINADA/OPERACIÓN" CON RESPECTO A 2023					
Aspecto Ambiental relacionado:		GENERACIÓN DE RP 'S TPAOS Y MATERIAL CONTAMINADO Y RP 'S SEPIOLITA CONTAMINADA		Proceso relacionado:	---
Número	Descripción de las Metas	Recursos	Fecha Planificada	Fecha Real	Comentarios
1	COMUNICACIÓN DEL OBJETIVO AL PERSONAL IMPLICADO	-COMUNICADOS	ENERO 2023	31.01.2023	COMUNICACIÓN DEL OBJETIVO AL PERSONAL IMPLICADO
				24.04.2023	COMUNICACIÓN DEL OBJETIVO AL PERSONAL IMPLICADO
				17.07.2023	COMUNICACIÓN DEL OBJETIVO AL PERSONAL IMPLICADO
				05.10.2023	COMUNICACIÓN DEL OBJETIVO AL PERSONAL IMPLICADO
				10.01.2024	COMUNICACIÓN DEL OBJETIVO AL PERSONAL IMPLICADO
2 3	FORMACIÓN TRIMESTRAL PRESENCIAL DE RECICLAJE COMUNICACIÓN DE PLAN DE PARTICIPACIÓN AMBIENTAL	-PLAN DE FORMACIÓN 2023 -GESTIÓN DE RIESGOS Y OPORTUNIDADES 2023 -PLAN DE PARTICIPACIÓN AMBIENTAL 2023	2023 1º TRIMESTRE 2023	21.04.2023	SE REALIZA CHARLA RECICLAJE AMBIENTAL A TODO EL PERSONAL
				17.07.2023	SE REALIZA CHARLA RECICLAJE AMBIENTAL A TODO EL PERSONAL
				05.10.2023	SE REALIZA CHARLA RECICLAJE AMBIENTAL A TODO EL PERSONAL
				11.12.2023	SE REALIZA CHARLA RECICLAJE AMBIENTAL A TODO EL PERSONAL
				10.01.2024	COMUNICACIÓN DE PLAN DE PARTICIPACIÓN AMBIENTAL
4	TRIPTICO MANEJO DE PRODUCTOS QUÍMICOS PARA EVITAR DERRAMES	- TRÍPTICO MANEJO PRODUCTOS QUÍMICOS	1º TRIMESTRE 2023	JUNIO 2023	GUÍA PARA LA MANIPULACIÓN DE PRODUCTOS QUÍMICOS
5	SENSIBILIZACIÓN PARA ALARGAR LA "VIDA ÚTIL" DE TPAOS Y MATERIAL CONTAMINADO	FORMACIÓN/SENSIBILIZACIÓN	1º TRIMESTRE 2023	2023	SENSIBILIZACIÓN TRIMESTRAL
4	MEDICIÓN DE GENERACIÓN DE RPS TPAOS Y MATERIAL CONTAMINADO POR OPERACIÓN Y SEPIOLITA CONTAMINADA POR OPERACIÓN COMUNICACIÓN AL PERSONAL DE RESULTADOS CON EL FIN DE SENSIBILIZAR	PLAN DE SEGUIMIENTO Y MEDICIÓN COMUNICACIONES	ABRIL 2023	24.04.2023	MEDIA 1º TRIMESTRE: - TPAOS Y PAPELCONTAMIADO/OPERACIÓN CONTAMINADO/OPERACIÓN 0.026 POR DEBAJO DEL CA EN MÁS DE UN 27% SEPIOLITA CONTAMINADA/OPERACIÓN: 0.044, SUPERANDO EL CA. SE ABRE AC 01/23
5	MEDICIÓN DE GENERACIÓN DE RPS TPAOS Y MATERIAL CONTAMINADO POR OPERACIÓN Y SEPIOLITA CONTAMINADA POR OPERACIÓN Y COMUNICACIÓN AL PERSONAL DE RESULTADOS CON EL FIN DE SENSIBILIZAR	PLAN DE SEGUIMIENTO Y MEDICIÓN COMUNICACIONES	JULIO 2023	17.07.2023	MEDIA 2º TRIMESTRE: - TPAOS Y PAPELCONTAMIADO/OPERACIÓN CONTAMINADO/OPERACIÓN 0.054 POR ENCIMA DEL CA . VER AC 02/23 NO HA HABIDO RETIRADAS. VER AC 01/23
6	MEDICIÓN DE GENERACIÓN DE RPS TPAOS Y MATERIAL CONTAMINADO POR OPERACIÓN Y SEPIOLITA CONTAMINADA POR OPERACIÓN Y COMUNICACIÓN AL PERSONAL DE RESULTADOS CON EL FIN DE SENSIBILIZAR	PLAN DE SEGUIMIENTO Y MEDICIÓN COMUNICACIONES	OCTUBRE 2023	13.10.2023	MEDIA 3º TRIMESTRE: - TPAOS Y PAPELCONTAMIADO/OPERACIÓN CONTAMINADO/OPERACIÓN 0.011 POR DEBAJO DEL CA EN UN 69.44%. VER AC 02/23. SE CIERRA AC CONSIDERÁNDOSE EFICAZ SE REDUCE A 0.037 LA CANTIDAD DE SEPIOLITA/OPERACIÓN, AUNQUE AÚN POR ENCIMA DEL CA, YA ESTAMOS DENTRO DE LOS LÍMITES ADMISIBLES VER AC 01/23
7	MEDICIÓN DE GENERACIÓN DE RPS TPAOS Y MATERIAL CONTAMINADO POR OPERACIÓN Y SEPIOLITA CONTAMINADA POR OPERACIÓN Y COMUNICACIÓN AL PERSONAL DE RESULTADOS CON EL FIN DE SENSIBILIZAR	PLAN DE SEGUIMIENTO Y MEDICIÓN COMUNICACIONES	DICIEMBRE 2023	DIC2023	NO HA HABIDO RETIRADAS AL CIERRE DEL AÑO 2023, SECONSIGUE UNA REDUCCIÓN DE UN 8.33% DE LA CANTIDAD GENERADAS DE RESIUDOS DE TPAOS Y PAPEL CONTAMINADO POR OPERACIÓN Y UN AUMENTO UN 13.88% LOS RESIUDOS DE SEPIOLITA POR OPERACIÓN.

RESULTADO

Fecha:  
 Firma del Verificador:



# CEDECAR

**CEDECAR SERVICE, S.L.**  
C/ Invierno,19. Pol. Ind. Las Monjas.  
28850 Torrejón de Ardoz (Madrid)  
Tel. 91 676 82 62 - Fax 91 676 89 13  
E-Mail: cedecar@cedecar.com

## DECLARACIÓN AMBIENTAL

Período: Noviembre 2022- Octubre 2023

PÁGINA 25/117

Responsable de Seguimiento	RESPONSABLE DE CALIDAD Y MEDIO AMBIENTE	Objetivo cumplido	X Objetivo no cumplido
COMENTARIOS			

Los OBJETIVOS DE MEDIO AMBIENTE 2024 son:

Nota: Los objetivos está numerados como 4 y 5 dentro de nuestro Sistema de Calidad y Medio Ambiente, correspondiendo del 1 al 3 a Objetivos de Calidad.

Nº Objetivo	4	Responsable	RESPONSABLE DE CALIDAD Y MEDIO AMBIENTE
<b>Descripción del Objetivo</b>			
REDUCCIÓN DE UN 5% EL "CONSUMO DE ACEITE"/ OPERACIÓN" CON RESPECTO A 2023			
* MOTOR, HIDRAÚLICO Y TRANSMISIÓN			
Aspecto Ambiental relacionado:		CONSUMO ACEITE (MOTOR, HIDRAÚLICO Y TRANSMISIÓN)	Proceso relacionado: ---
Número	Descripción de las Metas	Recursos	Fecha Planificada
			Fecha Real
			Comentarios
1	COMUNICACIÓN DEL OBJETIVO AL PERSONAL IMPLICADO COMUNICACIÓN DE PLAN DE PARTICIPACIÓN AMBIENTAL	-COMUNICADOS -PLAN DE PARTICIPACIÓN AMBIENTAL 2024	2024
			10.01.2024
			COMUNICACIÓN DEL OBJETIVO AL PERSONAL IMPLICADO
2	FORMACIÓN TRIMESTRAL DE RECICLAJE	-PLAN DE FORMACIÓN 2024 -GESTIÓN DE RIESGOS Y OPORTUNIDADES 2024	2024
3	CREACIÓN DE DÍPTICO CONSUMO EFICIENTE DE LOS RECURSOS	- DÍPTICO CONDUCCIÓN EFICIENTE	2024
4	COMUNICACIÓN DE PLAN DE PARTICIPACIÓN AMBIENTAL	-PLAN DE PARTICIPACIÓN AMBIENTAL 2024	1º TRIMESTRE 2024
5	MEDICIÓN DE CONSUMO DE ACEITE POR OPERACIÓN Y COMUNICACIÓN AL PERSONAL DE RESULTADOS CON EL FIN DE SENSIBILIZAR	PLAN DE SEGUIMIENTO Y MEDICIÓN COMUNICACIONES	ABRIL 2024
6	MEDICIÓN DE CONSUMO DE ACEITE POR OPERACIÓN Y COMUNICACIÓN AL PERSONAL DE RESULTADOS CON EL FIN DE SENSIBILIZAR	PLAN DE SEGUIMIENTO Y MEDICIÓN COMUNICACIONES	JULIO 2024
7	MEDICIÓN DE CONSUMO DE ACEITE POR OPERACIÓN Y COMUNICACIÓN AL PERSONAL DE RESULTADOS CON EL FIN DE SENSIBILIZAR	PLAN DE SEGUIMIENTO Y MEDICIÓN COMUNICACIONES	OCTUBRE 2024
8	MEDICIÓN DE ACEITE POR OPERACIÓN Y COMUNICACIÓN AL PERSONAL DE RESULTADOS CON EL FIN DE SENSIBILIZAR	PLAN DE SEGUIMIENTO Y MEDICIÓN COMUNICACIONES	DICIEMBRE2024
9	COMPARATIVA ANUAL COMBUSTIBLE DE POR OPERACIÓN 2024 Y 2023 Y COMUNICACIÓN AL PERSONAL DE RESULTADOS CON EL FIN DE SENSIBILIZAR	PLAN DE SEGUIMIENTO Y MEDICIÓN COMUNICACIONES	ENERO 2025
<b>RESULTADO</b>			
Responsable de Seguimiento	RESPONSABLE DE CALIDAD Y MEDIO AMBIENTE	<input type="checkbox"/> Objetivo cumplido	<input checked="" type="checkbox"/> Objetivo no cumplido
COMENTARIOS			

Fecha:  
Firma del Verificador:



# CEDECAR

**CEDECAR SERVICE, S.L.**  
 C/ Invierno,19. Pol. Ind. Las Monjas.  
 28850 Torrejón de Ardoz (Madrid)  
 Tel. 91 676 82 62 - Fax 91 676 89 13  
 E-Mail: cedecar@cedecar.com

## DECLARACIÓN AMBIENTAL

Período: Noviembre 2022- Octubre 2023

PÁGINA 26/117

Nº Objetivo		5	Responsable		RESPONSABLE DE CALIDAD Y MEDIO AMBIENTE
<b>Descripción del Objetivo</b>					
REDUCCIÓN DE UN 2.5% LA "GENERACIÓN DE RP'S /OPERACIÓN" *CON RESPECTO A 2023 *DE TODOS LOS RESIDUOS PELIGROSOS A EXCEPCIÓN DE BATERÍAS DE Pb-NI, LODOS Y RAEEES					
Aspecto Ambiental relacionado:		GENERACIÓN DE RP'S		Proceso relacionado:	---
Número	Descripción de las Metas	Recursos	Fecha Planificada	Fecha Real	Comentarios
1	COMUNICACIÓN DEL OBJETIVO AL PERSONAL IMPLICADO	-COMUNICADOS	ENERO 2024	10.01.2022	COMUNICACIÓN DEL OBJETIVO AL PERSONAL IMPLICADO
2	FORMACIÓN TRIMESTRAL PRESENCIAL DE RECICLAJE	-PLAN DE FORMACIÓN 2023 GESTIÓN DE RIESGOS Y OPORTUNIDADES 2023	2024		
3	COMUNICACIÓN DE PLAN DE PARTICIPACIÓN AMBIENTAL	-PLAN DE PARTICIPACIÓN AMBIENTAL 2024	1º TRIMESTRE 2024		
4	IMPLANTACIÓN DE MEDIDAS DE REDUCCIÓN: - REUTILIZACIÓN DE TRAPOS Y PAPEL ALARGANDO SU VIDA ÚTIL - OPTIMIZACIÓN USO DE SEPIOLITA - OPTIMIZACIÓN DE CONSUMOS DE MATERIAL DE TALLER EN TAREAS	-OPORTUNIDADES DE MEJORA 2024	2024		
5	MEDICIÓN DE GENERACIÓN DE RESIDUOS PELIGROSOS POR OPERACIÓN COMUNICACIÓN AL PERSONAL DE RESULTADOS CON EL FIN DE SENSIBILIZAR	PLAN DE SEGUIMIENTO Y MEDICIÓN -COMUNICACIONES	ABRIL 2024		
6	MEDICIÓN DE GENERACIÓN DE RESIDUOS PELIGROSOS POR OPERACIÓN Y COMUNICACIÓN AL PERSONAL DE RESULTADOS CON EL FIN DE SENSIBILIZAR	PLAN DE SEGUIMIENTO Y MEDICIÓN -COMUNICACIONES	JULIO 2024		
7	MEDICIÓN DE GENERACIÓN DE RESIDUOS PELIGROSOS POR OPERACIÓN Y COMUNICACIÓN AL PERSONAL DE RESULTADOS CON EL FIN DE SENSIBILIZAR	PLAN DE SEGUIMIENTO Y MEDICIÓN -COMUNICACIONES	OCTUBRE 2024		
8	MEDICIÓN DE GENERACIÓN DE RESIDUOS PELIGROSOS POR OPERACIÓN Y COMUNICACIÓN AL PERSONAL DE RESULTADOS CON EL FIN DE SENSIBILIZAR	PLAN DE SEGUIMIENTO Y MEDICIÓN COMUNICACIONES	DICIEMBRE 2024		
9	COMPARATIVA ANUAL RESIDUOS POR OPERACIÓN 2023 Y 2024 Y COMUNICACIÓN AL PERSONAL DE RESULTADOS CON EL FIN DE SENSIBILIZAR	PLAN DE SEGUIMIENTO Y MEDICIÓN COMUNICACIONES	ENERO 2024		
<b>RESULTADO</b>					
Responsable de Seguimiento		RESPONSABLE DE CALIDAD Y MEDIO AMBIENTE	<input type="checkbox"/> Objetivo cumplido		<input type="checkbox"/> Objetivo no cumplido
<b>COMENTARIOS</b>					

Fecha:  
 Firma del Verificador:



# CEDECAR

**CEDECAR SERVICE, S.L.**  
C/Ecuador,32. Pol. Ind. Las Monjas.  
28850 Torrejón de Ardoz (Madrid)  
Tel. 902 18 20 12 - Fax 91 676 89 13  
E-Mail: cedecar@cedecar.com

## DECLARACIÓN AMBIENTAL

Período: Noviembre 2021- Octubre 2022

PÁGINA 27/117

### 5. RESUMEN DE DATOS CUANTITATIVOS.

Nota: Todos los datos que se detallan a continuación han sido extraídos de las facturas de los proveedores que nos prestan dicho servicio/producto, y en el caso de los residuos de los Documentos de Control y Seguimiento aportados por los mismo. Se aportan datos desde 2018, con el fin de poder realizar una comparativa de la evolución de los mismos.



Indica aumento del indicador



Indica descenso o mantenimiento del Indicador

### RESIDUOS PELIGROSOS GENERADOS NOVIEMBRE 2018- OCTUBRE 2019

Residuo	A TONELADAS (01-11-2018 a 31-10-2019)	B TRABAJADOR ES (01-11-2018 a 31-10-2019)	C N° OPERACION ES (01-11-2018 a 31-10-2019)	INDICADOR 1 (A/B) (Tn/trabajadores) (01-11-2018 a 31- 10-2019)	INDICADOR 1 (01-11-2017 a 31-10-2018)	INDICADOR2 (A/C) (Tn/Operacion es) (01-11-2018 a 31-10-2019)	INDICADOR2 (01-11- 2017 a 31-10-2018)	EVOLUCIÓN INDICADOR 1 de 2017-2018 a 2018-2019	EVOLUCIÓN INDICADOR 2 de 2017-2018 a 2018-2019
Filtros de aceite	0.198	17	4624	$11.64 \cdot 10^{-3}$	$8.12 \cdot 10^{-3}$	$42.82 \cdot 10^{-6}$	$28.72 \cdot 10^{-6}$	43.34%	49.09%
Papel Enmascarar y trapos contaminados	0.164	17	4624	$9.65 \cdot 10^{-3}$	0	$36.46 \cdot 10^{-6}$	0	100%	

Fecha:

Firma del Verificador:



# CEDECAR

**CEDECAR SERVICE, S.L.**  
C/ Invierno,19. Pol. Ind. Las Monjas.  
28850 Torrejón de Ardoz (Madrid)  
Tel. 91 676 82 62 - Fax 91 676 89 13  
E-Mail: cedecar@cedecar.com

## DECLARACIÓN AMBIENTAL

Período: Noviembre 2022- Octubre 2023

PÁGINA 28/117

Residuo	A TONELADAS (01-11-2018 a 31-10-2019)	B TRABAJADOR ES (01-11-2018 a 31-10-2019)	C N° OPERACIONE S (01-11-2018 a 31-10-2019)	INDICADOR 1 (A/B) (Tn/trabajadores) (01-11-2018 a 31- 10-2019)	INDICADOR 1 (01-11-2017 a 31-10-2018)	INDICADOR2 (A/C) (Tn/Operacion es) (01-11-2018 a 31-10-2019)	INDICADOR2 (01-11- 2017 a 31-10-2018)	EVOLUCIÓN INDICADOR 1 de 2017-2018 a 2018-2019	EVOLUCIÓN INDICADOR 2 de 2017-2018 a 2018-2019
Envases de Plástico contaminados	0.333	17	4624	$19.58 \cdot 10^{-3}$	$21.68 \cdot 10^{-3}$	$72.01 \cdot 10^{-6}$	$76.66 \cdot 10^{-6}$	9.68%	6.06%
Filtros de aire	0.150	17	4624	$8.82 \cdot 10^{-3}$	0	$33.82 \cdot 10^{-6}$	0	100%	
Sepiolita	0.369	17	4624	$21.70 \cdot 10^{-3}$	$13.87 \cdot 10^{-3}$	$79.80 \cdot 10^{-6}$	$49.04 \cdot 10^{-6}$	56.45%	62.72%
Aerosoles	0.325	17	4624	$19.11 \cdot 10^{-3}$	$5.68 \cdot 10^{-3}$	$70.28 \cdot 10^{-6}$	$20.10 \cdot 10^{-6}$	236.44%	249.65%
Aceites de automoción	1.530	17	4624	$90.00 \cdot 10^{-3}$	$95.00 \cdot 10^{-3}$	$330.88 \cdot 10^{-6}$	$335.83 \cdot 10^{-6}$	5.26%	1.47%
Disolvente orgánico halogenado	0.040	17	4624	$2.35 \cdot 10^{-3}$	$6.56 \cdot 10^{-3}$	$9.19 \cdot 10^{-6}$	$23.19 \cdot 10^{-6}$	64.17%	60.62%
Disolvente de pintura	0	17	4624	0	$7.81 \cdot 10^{-3}$	0	$27.61 \cdot 10^{-6}$	NO se han generado residuos de este tipo	

Fecha:

Firma del Verificador:



# CEDECAR

**CEDECAR SERVICE, S.L.**  
C/ Invierno,19. Pol. Ind. Las Monjas.  
28850 Torrejón de Ardoz (Madrid)  
Tel. 91 676 82 62 - Fax 91 676 89 13  
E-Mail: cedecar@cedecar.com

## DECLARACIÓN AMBIENTAL

Período: Noviembre 2022- Octubre 2023

PÁGINA 29/117

Residuo	A TONELADAS (01-11-2018 a 31-10-2019)	B TRABAJADOR ES (01-11-2018 a 31-10-2019)	C N° OPERACIONES (01-11-2018 a 31-10-2019)	INDICADOR 1 (A/B) (Tn/trabajadores) (01-11-2018 a 31- 10-2019)	INDICADOR 1 (01-11-2017 a 31-10-2018)	INDICADOR2 (A/C) (Tn/Operacion es) (01-11-2018 a 31-10-2019)	INDICADOR2 (01-11- 2017 a 31-10-2018)	EVOLUCIÓN INDICADOR 1 de 2017-2018 a 2018-2019	EVOLUCIÓN INDICADOR 2 de 2017-2018 a 2018-2019
Filtros Cabina de Pintura	0.150	17	4624	$8.82*10^{-3}$	$21.31*10^{-3}$	$32.43*10^{-6}$	$75.34*10^{-6}$	58.61%	56.95%
Baterías de Pb y Ni	0	17	4624	0	0	0	0	NO se han generado residuos de este tipo	
Lodos con Hidrocarburos	0	17	4624	0	$88.06*10^{-3}$	0	$311.31*10^{-3}$	NO se han generado residuos de este tipo	
Polvo lijado de Pintura y Barniz	0.050	17	4624	$2.94*10^{-3}$	0	$10.81*10^{-6}$	0	100%	
Envases Metálicos	0.037	17	4624	$2.17*10^{-3}$	$2.43*10^{-3}$	$8.00*10^{-6}$	$8.61*10^{-6}$	10.69%	7.08%
Tubos Fluorescentes	0.010	17	4624	$0.58*10^{-3}$	0	$2.16*10^{-6}$	0	100%	
<b>TOTAL</b>	3.356	17	4624	$197.41*10^{-3}$	$270.56*10^{-3}$	$725.77*10^{-6}$	$953.73*10^{-6}$	27.03%	23.90%

Fecha:

Firma del Verificador:





# CEDECAR

**CEDECAR SERVICE, S.L.**  
 C/ Invierno,19. Pol. Ind. Las Monjas.  
 28850 Torrejón de Ardoz (Madrid)  
 Tel. 91 676 82 62 - Fax 91 676 89 13  
 E-Mail: cedecar@cedecar.com

## DECLARACIÓN AMBIENTAL

Período: Noviembre 2022- Octubre 2023

PÁGINA 30/117

### RESIDUOS PELIGROSOS GENERADOS NOVIEMBRE 2019- OCTUBRE 2020

Residuo	A CANTIDAD (01-11-2019 a 31-10-2020)	B TRABAJADORES (01-11-2019 a 31-10-2020)	C N° OPERACIONES (01-11-2019 a 31-10-2020)	INDICADOR 1 (A/B) (Tn/trabajadores) (01-11-2019 a 31-10-2020)	INDICADOR 1 01-11-2018 a 31-10-2019)	INDICADOR 1 (01-11-2017 a 31-10-2018)	INDICADOR2 (A/C) (Tn/Operaciones) (01-11-2019 a 31-10-2020)	INDICADOR2 01-11-2018 a 31-10-2019)	INDICADOR2 (01-11-2017 a 31-10-2018)	EVOLUCIÓN INDICADOR 1 de 2018-2019 a 2019-20120	EVOLUCIÓN INDICADOR 2 de 2018-2019 a 2019-20120	EVOLUCIÓN INDICADOR 1 de 2017-2018 a 2018-2019	EVOLUCIÓN INDICADOR 2 de 2017-2018 a 2018-2019
Filtros de aceite	0.103	17	3646	$6.06 \cdot 10^{-3}$	$11.64 \cdot 10^{-3}$	$8.12 \cdot 10^{-3}$	$28.25 \cdot 10^{-6}$	$42.82 \cdot 10^{-6}$	$28.72 \cdot 10^{-6}$	47.93%	34.02%	43.34%	49.09%
Papel Enmascarar y trapos contaminados	0.101	17	3646	$5.94 \cdot 10^{-3}$	$9.65 \cdot 10^{-3}$	0	$27.70 \cdot 10^{-6}$	$36.46 \cdot 10^{-6}$	0	38.44%	24.02%	100%	
Envases de Plástico contaminados	0.091	17	3646	$5.35 \cdot 10^{-3}$	$19.58 \cdot 10^{-3}$	$21.68 \cdot 10^{-3}$	$24.95 \cdot 10^{-6}$	$72.01 \cdot 10^{-6}$	$76.66 \cdot 10^{-6}$	72.67%	65.35%	9.68%	6.06%

Fecha:

Firma del Verificador:



# CEDECAR

**CEDECAR SERVICE, S.L.**  
 C/ Invierno,19. Pol. Ind. Las Monjas.  
 28850 Torrejón de Ardoz (Madrid)  
 Tel. 91 676 82 62 - Fax 91 676 89 13  
 E-Mail: cedecar@cedecar.com

## DECLARACIÓN AMBIENTAL

Período: Noviembre 2022- Octubre 2023

PÁGINA 31/117

Residuo	A CANTIDAD (01-11-2019 a 31-10-2020)	B TRABAJADORES (01-11-2019 a 31-10-2020)	C N° OPERACIONES (01-11-2019 a 31-10-2020)	INDICADOR 1 (A/B) (Tn/trabajadores) (01-11-2019 a 31-10-2020)	INDICADOR 1 01-11-2018 a 31-10-2019)	INDICADOR 1 (01-11-2017 a 31-10-2018)	INDICADOR2 (A/C) (Tn/Operaciones) (01-11-2019 a 31-10-2020)	INDICADOR2 01-11-2018 a 31-10-2019)	INDICADOR2 (01-11-2017 a 31-10-2018)	EVOLUCIÓN INDICADOR 1 de 2018-2019 a 2019-20120	EVOLUCIÓN INDICADOR 2 de 2018-2019 a 2019-20120	EVOLUCIÓN INDICADOR 1 de 2017-2018 a 2018-2019	EVOLUCIÓN INDICADOR 2 de 2017-2018 a 2018-2019
Filtros de aire*	0.080	17	3646	4.71*10 <sup>-3</sup>	8.82*10 <sup>-3</sup>	0	21.94*10 <sup>-6</sup>	33.82*10 <sup>-6</sup>	0	46.59%	35.12%	100%	
Sepiolita	0.125	17	3646	7.35*10 <sup>-3</sup>	21.70*10 <sup>-3</sup>	13.87*10 <sup>-3</sup>	34.28*10 <sup>-6</sup>	79.80*10 <sup>-6</sup>	49.04*10 <sup>-6</sup>	66.12%	57.04%	56.45%	56.45%
Aerosoles	0.038	17	3646	2.24*10 <sup>-3</sup>	19.11*10 <sup>-3</sup>	5.68*10 <sup>-3</sup>	10.42*10 <sup>-6</sup>	70.28*10 <sup>-6</sup>	20.10*10 <sup>-6</sup>	88.28%	85.17%	236.44%	236.44%
Aceites de automoción	0.750	17	3646	44.12*10 <sup>-3</sup>	90.00*10 <sup>-3</sup>	95.00*10 <sup>-3</sup>	205.70*10 <sup>-6</sup>	330.88*10 <sup>-6</sup>	335.83*10 <sup>-6</sup>	50.97%	37.83%	5.26%	5.26%
Disolvente orgánico no halogenado	0.189	17	3646	11.12*10 <sup>-3</sup>	2.35*10 <sup>-3</sup>	6.56*10 <sup>-3</sup>	51.83*10 <sup>-6</sup>	9.19*10 <sup>-6</sup>	23.19*10 <sup>-6</sup>	373%	463%	64.17%	64.17%
Disolvente de pintura	0	17	3646	0	0	7.81*10 <sup>-3</sup>	0	0	27.61*10 <sup>-6</sup>	NO se han generado residuos de este tipo		NO se han generado residuos de este tipo	
Filtros Cabina de Pintura	0.038	17	3646	2.24*10 <sup>-3</sup>	8.82*10 <sup>-3</sup>	21.31*10 <sup>-3</sup>	10.42*10 <sup>-6</sup>	32.43*10 <sup>-6</sup>	75.34*10 <sup>-6</sup>	74.60%	67.86%	58.61%	58.61%

Fecha:

Firma del Verificador:



# CEDECAR

**CEDECAR SERVICE, S.L.**  
 C/ Invierno,19. Pol. Ind. Las Monjas.  
 28850 Torrejón de Ardoz (Madrid)  
 Tel. 91 676 82 62 - Fax 91 676 89 13  
 E-Mail: cedecar@cedecar.com

## DECLARACIÓN AMBIENTAL

Período: Noviembre 2022- Octubre 2023

PÁGINA 32/117

Residuo	A CANTIDAD (01-11-2019 a 31-10-2020)	B TRABAJADORES (01-11-2019 a 31-10-2020)	C N° OPERACIONES (01-11-2019 a 31-10-2020)	INDICADOR 1 (A/B) (Tn/trabajadores) (01-11-2019 a 31-10-2020)	INDICADOR 1 01-11-2018 a 31-10-2019)	INDICADOR 1 (01-11-2017 a 31-10-2018)	INDICADOR2 (A/C) (Tn/Operaciones) (01-11-2019 a 31-10-2020)	INDICADOR2 01-11-2018 a 31-10-2019)	INDICADOR2 (01-11-2017 a 31-10-2018)	EVOLUCIÓN INDICADOR 1 de 2018-2019 a 2019-2020	EVOLUCIÓN INDICADOR 2 de 2018-2019 a 2019-2020	EVOLUCIÓN INDICADOR 1 de 2017-2018 a 2018-2019	EVOLUCIÓN INDICADOR 2 de 2017-2018 a 2018-2019
Baterías de Pb y Ni	0	17	3646	0	0	0	0	0	0	NO se han generado residuos de este tipo		NO se han generado residuos de este tipo	
Lodos con Hidrocarburos	2	17	3646	117.65 *10 <sup>-3</sup>	0	88.06*10 <sup>-3</sup>	548.54*10 <sup>-6</sup>	0	311.31*10 <sup>-3</sup>	Se han generado de nuevo residuos de este tipo. Son cantidades muy elevadas, pero que se generan cada mucho tiempo.		NO se han generado residuos de este tipo	
Polvo lijado de Pintura y Barniz	0.070	17	3646	4.12*10 <sup>-3</sup>	2.94*10 <sup>-3</sup>	0	19.19*10 <sup>-6</sup>	10.81*10 <sup>-6</sup>	0	40.13%	100%	100%	
Envases Metálicos	0.069	17	3646	4.06*10 <sup>-3</sup>	2.17*10 <sup>-3</sup>	2.43*10 <sup>-3</sup>	18.92*10 <sup>-6</sup>	8.00*10 <sup>-6</sup>	8.61*10 <sup>-6</sup>	87.09%	10.69%	10.69%	7.089%
Tubos Fluorescentes	0.010	17	3646	0.60*10 <sup>-3</sup>	0.58*10 <sup>-3</sup>	0	2.7*10 <sup>-6</sup>	2.16*10 <sup>-6</sup>	0	3.44%	100%	100%	
<b>TOTAL</b>	<b>3.664</b>	<b>17</b>	<b>3646</b>	<b>215.54*10<sup>-3</sup></b>	<b>197.41*10<sup>-3</sup></b>	<b>270.56*10<sup>-3</sup></b>	<b>1004.99*10<sup>-6</sup></b>	<b>725.77*10<sup>-6</sup></b>	<b>953.73*10<sup>-6</sup></b>	<b>9.18%</b>	<b>27.03%</b>	<b>27.03%</b>	<b>23.90%</b>

Fecha:

Firma del Verificador:



# CEDECAR

**CEDECAR SERVICE, S.L.**  
 C/ Invierno,19. Pol. Ind. Las Monjas.  
 28850 Torrejón de Ardoz (Madrid)  
 Tel. 91 676 82 62 - Fax 91 676 89 13  
 E-Mail: cedecar@cedecar.com

## DECLARACIÓN AMBIENTAL

Período: Noviembre 2022- Octubre 2023

PÁGINA 33/117

### RESIDUOS PELIGROSOS GENERADOS NOVIEMBRE 2020- OCTUBRE 2021

Residuo	A CANTIDAD (01-11-2020 a 31-10-2021)	B TRABAJADORES (01-11-2020 a 31-10-2021))	C Nº OPERACIONES (01-11-2020 a 31-10-2021)	INDICADOR 1 (A/B) (Tn/trabajadores) (01-11-2020 a 31-10-2021)	INDICADOR 1 01-11-2019 a 31-10-2020)	INDICADOR 1 (01-11-2018 a 31-10-2019)	INDICADOR2 (A/C) (Tn/Operaciones ) (01-11-2020 a 31-10-2021)	INDICADOR2 01-11-2019a 31-10-2020)	INDICADOR2 (01-11-2018 a 31-10-2019)	EVOLUCIÓN INDICADOR 1 de 2019-2020 a 2020-2021	EVOLUCIÓN INDICADOR 2 de 2019-2020 a 2020-2021	EVOLUCIÓN INDICADOR 1 de 2018-2019 a 2019-2020	EVOLUCIÓN INDICADOR 2 de 2018-2019 a 2019-2020
Filtros de aceite	0.356	18	3966	19.78*10 <sup>-3</sup>	6.06*10 <sup>-3</sup>	11.64*10 <sup>-3</sup>	89.76*10 <sup>-6</sup>	28.25*10 <sup>-6</sup>	42.82*10 <sup>-6</sup>	226.40%	217.73%	47.93%	34.02%
Papel Enmascarar y trapos contaminados	0.133	18	3966	7.39*10 <sup>-3</sup>	5.94*10 <sup>-3</sup>	9.65*10 <sup>-3</sup>	33.53*10 <sup>-6</sup>	27.70*10 <sup>-6</sup>	36.46*10 <sup>-6</sup>	24.41%	21.04%	38.44%	24.02%
Envases de Plástico contaminados	0.123	18	3966	6.83*10 <sup>-3</sup>	5.35*10 <sup>-3</sup>	19.58*10 <sup>-3</sup>	31.01*10 <sup>-6</sup>	24.95*10 <sup>-6</sup>	72.01*10 <sup>-6</sup>	27.66%	24.28%	72.67%	65.35%
Filtros de aire*	0.085	18	3966	4.72*10 <sup>-3</sup>	4.71*10 <sup>-3</sup>	8.82*10 <sup>-3</sup>	21.43*10 <sup>-6</sup>	21.94*10 <sup>-6</sup>	33.82*10 <sup>-6</sup>	0.21%	2.32%	46.59%	35.12%
Sepiolita	0.78	18	3966	43.33*10 <sup>-3</sup>	7.35*10 <sup>-3</sup>	21.70*10 <sup>-3</sup>	196.67*10 <sup>-6</sup>	34.28*10 <sup>-6</sup>	79.80*10 <sup>-6</sup>	83.03%	473,71%	66.12%	57.04%
Aerosoles	0.05	18	3966	2.78*10 <sup>-3</sup>	2.24*10 <sup>-3</sup>	19.11*10 <sup>-3</sup>	12.70*10 <sup>-6</sup>	10.42*10 <sup>-6</sup>	70.28*10 <sup>-6</sup>	24.10%	21.88%	88.28%	85.17%

Fecha:

Firma del Verificador:



# CEDECAR

**CEDECAR SERVICE, S.L.**  
 C/ Invierno,19. Pol. Ind. Las Monjas.  
 28850 Torrejón de Ardoz (Madrid)  
 Tel. 91 676 82 62 - Fax 91 676 89 13  
 E-Mail: cedecar@cedecar.com

## DECLARACIÓN AMBIENTAL

Período: Noviembre 2022- Octubre 2023

PÁGINA 34/117

Residuo	A CANTIDAD (01-11-2020 a 31-10-2021)	B TRABAJADORES (01-11-2020 a 31-10-2021)	C N° OPERACIONES (01-11-2020 a 31-10-2021)	INDICADOR 1 (A/B) (Tn/trabajadores) (01-11-2020 a 31-10-2021)	INDICADOR 1 01-11-2019 a 31-10-2020)	INDICADOR 1 (01-11-2018 a 31-10-2019)	INDICADOR2 (A/C) (Tn/Operaciones) (01-11-2020 a 31-10-2021)	INDICADOR2 01-11-2019 a 31-10-2020)	INDICADOR2 (01-11-2018 a 31-10-2019)	EVOLUCIÓN INDICADOR 1 de 2019-2020 a 2020-2021	EVOLUCIÓN INDICADOR 2 de 2019-2020 a 2020-2021	EVOLUCIÓN INDICADOR 1 de 2018-2019 a 2019-2020	EVOLUCIÓN INDICADOR 2 de 2018-2019 a 2019-2020
Aceites de automoción	2.175	18	3966	120.83*10 <sup>-3</sup>	44.12*10 <sup>-3</sup>	90.00*10 <sup>-3</sup>	548.41*10 <sup>-4</sup>	205.70*10 <sup>-6</sup>	330.88*10 <sup>-6</sup>	76.71%	166%	50.97%	37.83%
Disolvente orgánico no halogenado	0.199	18	3966	11.06*10 <sup>-3</sup>	11.12*10 <sup>-3</sup>	2.35*10 <sup>-3</sup>	50.17*10 <sup>-6</sup>	51.83*10 <sup>-6</sup>	9.19*10 <sup>-6</sup>	0.53%	3.20%	373%	463%
Disolvente de pintura	0	18	3966	0	0	0	0	0	0	NO se han generado residuos de este tipo		NO se han generado residuos de este tipo	
Filtros Cabina de Pintura	0.034	18	3966	1.89*10 <sup>-3</sup>	2.24*10 <sup>-3</sup>	8.82*10 <sup>-3</sup>	8.57*10 <sup>-6</sup>	10.42*10 <sup>-6</sup>	32.43*10 <sup>-6</sup>	15.62%	17.75%	74.60%	67.86%
Baterías de Pb y Ni	0	18	3966	0	0	0	0	0	0	NO se han generado residuos de este tipo		NO se han generado residuos de este tipo	
Lodos con Hidrocarburos	0	18	3966	0	117.65 *10 <sup>-3</sup>	0	0	548.54*10 <sup>-6</sup>	0	NO se han generado residuos de este tipo		Se han generado de nuevo residuos de este tipo. Son cantidades muy elevadas, pero que se generan cada mucho tiempo.	

Fecha:

Firma del Verificador:



# CEDECAR

**CEDECAR SERVICE, S.L.**  
 C/ Invierno,19. Pol. Ind. Las Monjas.  
 28850 Torrejón de Ardoz (Madrid)  
 Tel. 91 676 82 62 - Fax 91 676 89 13  
 E-Mail: cedecar@cedecar.com

## DECLARACIÓN AMBIENTAL

Período: Noviembre 2022- Octubre 2023

PÁGINA 35/117

Residuo	A CANTIDAD (01-11-2020 a 31-10-2021)	B TRABAJADORES (01-11-2020 a 31-10-2021)	C N° OPERACIONES (01-11-2020 a 31-10-2021)	INDICADOR 1 (A/B) (Tn/trabajadores) (01-11-2020 a 31-10-2021)	INDICADOR 1 01-11-2019 a 31-10-2020)	INDICADOR 1 (01-11-2018 a 31-10-2019)	INDICADOR2 (A/C) (Tn/Operaciones) (01-11-2020 a 31-10-2021)	INDICADOR2 01-11-2019 a 31-10-2020)	INDICADOR2 (01-11-2018 a 31-10-2019)	EVOLUCIÓN INDICADOR 1 de 2019-2020 a 2020-2021	EVOLUCIÓN INDICADOR 2 de 2019-2020 a 2020-2021	EVOLUCIÓN INDICADOR 1 de 2018- 2019 a 2019-2020	EVOLUCIÓN INDICADOR 2 de 2018-2019 a 2019-2020
Polvo lijado de Pintura y Barniz	0.022	18	3966	1.22*10 <sup>-3</sup>	4.12*10 <sup>-3</sup>	2.94*10 <sup>-3</sup>	5.54*10 <sup>-6</sup>	19.19*10 <sup>-6</sup>	10.81*10 <sup>-6</sup>	70.38%	71.13%	40.13%	100%
Envases Metálicos	0.100	18	3966	5.56*10 <sup>-3</sup>	4.06*10 <sup>-3</sup>	2.17*10 <sup>-3</sup>	25.21*10 <sup>-6</sup>	18.92*10 <sup>-6</sup>	8.00*10 <sup>-6</sup>	36.94%	33.24%	87.09%	10.69%
Tubos Fluorescentes	0.0002	18	3966	0.011*10 <sup>-3</sup>	0.60*10 <sup>-3</sup>	0.58*10 <sup>-3</sup>	0.05*10 <sup>-6</sup>	2.7*10 <sup>-6</sup>	2.16*10 <sup>-6</sup>	98.16%	98.14%	3.44%	100%
<b>TOTAL</b>	<b>3.3552</b>	<b>18</b>	<b>3966</b>	<b>186*10<sup>-3</sup></b>	<b>215.54*10<sup>-3</sup></b>	<b>197.41*10<sup>-3</sup></b>	<b>845.99*10<sup>-6</sup></b>	<b>1004.99*10<sup>-6</sup></b>	<b>725.77*10<sup>-6</sup></b>	<b>13.70%</b>	<b>15.82%</b>	<b>9.18%</b>	<b>27.03%</b>

\*Los Filtros de Aire son considerados Residuos NO Peligrosos, sin embargo, debido a su control se considera más apropiado su registro y evaluación en esta tabla.

### RESIDUOS PELIGROSOS GENERADOS NOVIEMBRE 2021- OCTUBRE 2022

Fecha:

Firma del Verificador:



# CEDECAR

**CEDECAR SERVICE, S.L.**  
 C/ Invierno,19. Pol. Ind. Las Monjas.  
 28850 Torrejón de Ardoz (Madrid)  
 Tel. 91 676 82 62 - Fax 91 676 89 13  
 E-Mail: cedecar@cedecar.com

## DECLARACIÓN AMBIENTAL

Período: Noviembre 2022- Octubre 2023

PÁGINA 36/117

Residuo	A CANTIDAD (01-11-2021 a 31-10-2022)	B TRABAJADORES (01-11-2021 a 31-10-2022)	C N° OPERACIONES (01-11-2021 a 31-10-2022)	INDICADOR 1 (A/B) (Tn/trabajadores) (01-11-2021 a 31-10-2022)	INDICADOR 1 01- (01-11-2020 a 31-10-2021)	INDICADOR 1 (01-11-2019 a 31-10-2020)	INDICADOR2 (A/C) (Tn/Operaciones ) (01-11-2021 a 31-10-2022)	INDICADOR2 01- 11-2020 a 31-10-2021)	INDICADOR2 (01-11-2019 a 31-10-2020)	EVOLUCIÓN INDICADOR 1 de 2020-2021 a 2021-2022	EVOLUCIÓN INDICADOR 2 de 2020-2021 a 2021-2022	EVOLUCIÓN INDICADOR 1 de 2019- 2020 a 2020-2021	EVOLUCIÓN INDICAD OR 2 de 2019- 2020 a 2021- 2022
Filtros de aceite	0.301	17	4450	17.74*10 <sup>-3</sup>	19.78*10 <sup>-3</sup>	6.06*10 <sup>-3</sup>	67.79*10 <sup>-6</sup>	89.76*10 <sup>-6</sup>	28.25*10 <sup>-6</sup>	10.31%	24.47%	226.40%	217.73%
Papel Enmascarar y trapos contaminados	0.130	17	4450	7.64*10 <sup>-3</sup>	7.39*10 <sup>-3</sup>	5.94*10 <sup>-3</sup>	29.21*10 <sup>-6</sup>	33.53*10 <sup>-6</sup>	27.70*10 <sup>-6</sup>	3.38%	12.88%	24.41%	21.04%
Envases de Plástico contaminados	0.099	17	4450	5.86*10 <sup>-3</sup>	6.83*10 <sup>-3</sup>	5.35*10 <sup>-3</sup>	22.39*10 <sup>-6</sup>	31.01*10 <sup>-6</sup>	24.95*10 <sup>-6</sup>	14.20%	27.79%	27.66%	24.28%
Filtros de aire*	0.020	17	4450	1.17*10 <sup>-3</sup>	4.72*10 <sup>-3</sup>	4.71*10 <sup>-3</sup>	4.49*10 <sup>-6</sup>	21.43*10 <sup>-6</sup>	21.94*10 <sup>-6</sup>	75.21%	79.51%	0.21%	2.32%
Sepiotita	0.113	17	4450	6.67*10 <sup>-3</sup>	43.33*10 <sup>-3</sup>	7.35*10 <sup>-3</sup>	25.54*10 <sup>-6</sup>	196.67*10 <sup>-6</sup>	34.28*10 <sup>-6</sup>	84.60%	87%	83.03%	473,71%
Aerosoles	0.109	17	4450	6.45*10 <sup>-3</sup>	2.78*10 <sup>-3</sup>	2.24*10 <sup>-3</sup>	24.64*10 <sup>-6</sup>	12.70*10 <sup>-6</sup>	10.42*10 <sup>-6</sup>	132%	94%	24.10%	21.88%

Fecha:

Firma del Verificador:



# CEDECAR

**CEDECAR SERVICE, S.L.**  
 C/ Invierno,19. Pol. Ind. Las Monjas.  
 28850 Torrejón de Ardoz (Madrid)  
 Tel. 91 676 82 62 - Fax 91 676 89 13  
 E-Mail: cedecar@cedecar.com

## DECLARACIÓN AMBIENTAL

Período: Noviembre 2022- Octubre 2023

PÁGINA 37/117

Residuo	A CANTIDAD (01-11-2021 a 31-10-2022)	B TRABAJADORES ((01-11-2021 a 31-10-2022)	C Nº OPERACIONES (01-11-2021 a 31-10-2022)	INDICADOR 1 (A/B) (Tn/trabajadores) (01-11-2021 a 31-10-2022)	INDICADOR 1 01- (01-11-2020 a 31-10-2021)	INDICADOR 1 (01-11-2019 a 31-10-2020)	INDICADOR2 (A/C) (Tn/Operaciones) (01-11-2021 a 31-10-2022)	INDICADOR2 01- 11-2020 a 31-10-2021)	INDICADOR2 (01-11-2019 a 31-10-2020)	EVOLUCIÓN INDICADOR 1 de 2020-2021 a 2021-2022	EVOLUCIÓN INDICADOR 2 de 2020-2021 a 2021-2022	EVOLUCIÓN INDICADOR 1 de 2019- 2020 a 2020-2021	EVOLUCIÓN INDICADOR 2 de 2019- 2020 a 2021- 2022
Aceites de automoción	0.750	17	4450	44.11*10 <sup>-3</sup>	120.83*10 <sup>-3</sup>	44.12*10 <sup>-3</sup>	168.54*10 <sup>-6</sup>	548.41*10 <sup>-6</sup>	205.70*10 <sup>-6</sup>	63.49%	71.10%	76.71%	166%
Disolvente orgánico no halogenado	0.216	17	4450	12.70*10 <sup>-3</sup>	11.06*10 <sup>-3</sup>	11.12*10 <sup>-3</sup>	48.53*10 <sup>-6</sup>	50.17*10 <sup>-6</sup>	51.83*10 <sup>-6</sup>	14.82%	2.87%	0.53%	3.20%
Disolvente de pintura	0	17	4450	0	0	0	0	0	0	NO se han generado residuos de este tipo		NO se han generado residuos de este tipo	
Filtros Cabina de Pintura	0.035	17	4450	2.05*10 <sup>-3</sup>	1.89*10 <sup>-3</sup>	2.24*10 <sup>-3</sup>	7.86*10 <sup>-6</sup>	8.57*10 <sup>-6</sup>	10.42*10 <sup>-6</sup>	8.46%	8.28%	15.62%	17.75%
Baterías de Pb y Ni	0	17	4450	0	0	0	0	0	0	NO se han generado residuos de este tipo		NO se han generado residuos de este tipo	
Lodos con Hidrocarburos	0	17	4450	0	0	0	0	0	0	NO se han generado residuos de este tipo		NO se han generado residuos de este tipo	
Polvo lijado de Pintura y Barniz	0.077	17	4450	4.52*10 <sup>-3</sup>	1.22*10 <sup>-3</sup>	4.12*10 <sup>-3</sup>	17.30*10 <sup>-6</sup>	5.54*10 <sup>-6</sup>	19.19*10 <sup>-6</sup>	270%	212%	70.38%	71.13%

Fecha:

Firma del Verificador:





# CEDECAR

**CEDECAR SERVICE, S.L.**  
 C/ Invierno,19. Pol. Ind. Las Monjas.  
 28850 Torrejón de Ardoz (Madrid)  
 Tel. 91 676 82 62 - Fax 91 676 89 13  
 E-Mail: cedecar@cedecar.com

## DECLARACIÓN AMBIENTAL

Período: Noviembre 2022- Octubre 2023

PÁGINA 38/117

Residuo	A CANTIDAD (01-11-2021 a 31-10-2022)	B TRABAJADORES ((01-11-2021 a 31-10-2022)	C Nº OPERACIONES (01-11-2021 a 31-10-2022)	INDICADOR 1 (A/B) (Tn/trabajadores) (01-11-2021 a 31-10-2022)	INDICADOR 1 01- (01-11-2020 a 31-10-2021)	INDICADOR 1 (01-11-2019 a 31-10-2020)	INDICADOR2 (A/C) (Tn/Operaciones ) (01-11-2021 a 31-10-2022)	INDICADOR2 01- 11-2020 a 31-10-2021)	INDICADOR2 (01-11-2019 a 31-10-2020)	EVOLUCIÓN INDICADOR 1 de 2020-2021 a 2021-2022	EVOLUCIÓN INDICADOR 2 de 2020-2021 a 2021-2022	EVOLUCIÓN INDICADOR 1 de 2019- 2020 a 2020-2021	EVOLUCIÓN INDICADOR 2 de 2019- 2020 a 2021- 2022
Envases Metálicos	0.085	17	4450	5.01*10 <sup>-3</sup>	5.56*10 <sup>-3</sup>	4.06*10 <sup>-3</sup>	19.17*10 <sup>-6</sup>	25.21*10 <sup>-6</sup>	18.92*10 <sup>-6</sup>	9.89%	23.95	36.94%	33.24%
Tubos Fluorescentes	0.016	17	4450	0.098*10 <sup>-3</sup>	0.011*10 <sup>-3</sup>	0.60*10 <sup>-3</sup>	3.74*10 <sup>-6</sup>	0.05*10 <sup>-6</sup>	2.7*10 <sup>-6</sup>	798%	738%	98.16%	98.14%
<b>TOTAL</b>	<b>1.954</b>	<b>17</b>	<b>4450</b>	<b>114.97*10<sup>-3</sup></b>	<b>186*10<sup>-3</sup></b>	<b>215.54*10<sup>-3</sup></b>	<b>439.25*10<sup>-6</sup></b>	<b>845.99*10<sup>-6</sup></b>	<b>1004.99*10<sup>-6</sup></b>	<b>38.18%</b>	<b>48.07%</b>	<b>13.70%</b>	<b>15.82%</b>

### RESIDUOS PELIGROSOS GENERADOS NOVIEMBRE 2022- OCTUBRE 2023

Residuo	A CANTIDAD (01-11-2022 a 31-10-2023)	B TRABAJADORES (01-11-2022 a 31-10-2023)	C Nº OPERACIONES (01-11-2022 a 31-10-2023)	INDICADOR 1 (A/B) (Tn/trabajadores) (01-11-2022 a 31-10-2023)	INDICADOR 1 01- (01-11-2021 a 31-10-2022)	INDICADOR 1 (01-11-2020 a 31-10-2021)	INDICADOR2 (A/C) (Tn/Operaciones ) (01-11-2022 a 31-10-2023)	INDICADOR2 01- 11-2021 a 31-10-2022)	INDICADOR2 (01-11-2020 a 31-10-2021)	EVOLUCIÓN INDICADOR 1 de 2021-2022 a 2022-2023	EVOLUCIÓN INDICADOR 2 de 2021-2022 a 2022-2023	EVOLUCIÓN INDICADOR 1 de 2020- 2021 a 2021-2022	EVOLUCIÓN INDICADOR 2 de 2020- 2021 a 2021- 2022
---------	--	--	---	---	--	--	--	---	---	---	---	---	---

Fecha:

Firma del Verificador:



# CEDECAR

**CEDECAR SERVICE, S.L.**  
 C/ Invierno,19. Pol. Ind. Las Monjas.  
 28850 Torrejón de Ardoz (Madrid)  
 Tel. 91 676 82 62 - Fax 91 676 89 13  
 E-Mail: cedecar@cedecar.com

## DECLARACIÓN AMBIENTAL

Período: Noviembre 2022- Octubre 2023

PÁGINA 39/117

Residuo	A CANTIDAD (01-11-2022 a 31-10-2023)	B TRABAJADORES (01-11-2022 a 31-10-2023)	C Nº OPERACIONES (01-11-2022 a 31-10-2023)	INDICADOR 1 (A/B) (Tn/trabajadores) (01-11-2022 a 31-10-2023)	INDICADOR 1 01- (01-11-2021 a 31-10-2022)	INDICADOR 1 (01-11-2020 a 31-10-2021)	INDICADOR2 (A/C) (Tn/Operaciones) (01-11-2022 a 31-10-2023)	INDICADOR2 01- 11-2021 a 31-10-2022)	INDICADOR2 (01-11-2020 a 31-10-2021)	EVOLUCIÓN INDICADOR 1 de 2021-2022 a 2022-2023	EVOLUCIÓN INDICADOR 2 de 2021-2022 a 2022-2023	EVOLUCIÓN INDICADOR 1 de 2020- 2021 a 2021-2022	EVOLUCIÓN INDICADOR 2 de 2020- 2021 a 2021-2022
Filtros de aceite	0.658	18	4570	36.55*10 <sup>-3</sup>	17.74*10 <sup>-3</sup>	19.78*10 <sup>-3</sup>	143.98*10 <sup>-6</sup>	67.79*10 <sup>-6</sup>	89.76*10 <sup>-6</sup>	106.03%	111.39%	10.31%	24.47%
Papel Enmascarar y trapos contaminados	0.163	18	4570	9.09*10 <sup>-3</sup>	7.64*10 <sup>-3</sup>	7.39*10 <sup>-3</sup>	35.81*10 <sup>-6</sup>	29.21*10 <sup>-6</sup>	33.53*10 <sup>-6</sup>	15.95%	22.59	3.38%	12.88%
Envases de Plástico contaminados	0.113	18	4570	6.31*10 <sup>-3</sup>	5.86*10 <sup>-3</sup>	6.83*10 <sup>-3</sup>	24.85*10 <sup>-6</sup>	22.39*10 <sup>-6</sup>	31.01*10 <sup>-6</sup>	7.67%	10.98%	14.20%	27.79%
Filtros de aire*	0.15	18	4570	8.33*10 <sup>-3</sup>	1.17*10 <sup>-3</sup>	4.72*10 <sup>-3</sup>	32.82*10 <sup>-6</sup>	4.49*10 <sup>-6</sup>	21.43*10 <sup>-6</sup>	611.96%	630.95%	75.21%	79.51%
Sepiolita	0.200	18	4570	11.11*10 <sup>-3</sup>	6.67*10 <sup>-3</sup>	43.33*10 <sup>-3</sup>	43.76*10 <sup>-6</sup>	25.54*10 <sup>-6</sup>	196.67*10 <sup>-6</sup>	66.56%	71.33%	84.60%	87%
Aerosoles	0.106	18	4570	5.89*10 <sup>-3</sup>	6.45*10 <sup>-3</sup>	2.78*10 <sup>-3</sup>	23.20*10 <sup>-6</sup>	24.64*10 <sup>-6</sup>	12.70*10 <sup>-6</sup>	8.6%	5.84%	132%	94%
Aceites de automoción	1.75	18	4570	97.22*10 <sup>-3</sup>	44.11*10 <sup>-3</sup>	120.83*10 <sup>-3</sup>	382.93*10 <sup>-6</sup>	168.54*10 <sup>-6</sup>	548.41*10 <sup>-6</sup>	120.40%	127.20%	63.49%	71.10%

Fecha:

Firma del Verificador:



# CEDECAR

**CEDECAR SERVICE, S.L.**  
 C/ Invierno,19. Pol. Ind. Las Monjas.  
 28850 Torrejón de Ardoz (Madrid)  
 Tel. 91 676 82 62 - Fax 91 676 89 13  
 E-Mail: cedecar@cedecar.com

## DECLARACIÓN AMBIENTAL

Período: Noviembre 2022- Octubre 2023

PÁGINA 40/117

Residuo	A CANTIDAD (01-11-2022 a 31-10-2023)	B TRABAJADORES (01-11-2022 a 31-10-2023)	C Nº OPERACIONES (01-11-2022 a 31-10-2023)	INDICADOR 1 (A/B) (Tn/trabajadores) (01-11-2022 a 31-10-2023)	INDICADOR 1 01- (01-11-2021 a 31-10-2022)	INDICADOR 1 (01-11-2020 a 31-10-2021)	INDICADOR2 (A/C) (Tn/Operaciones ) (01-11-2022 a 31-10-2023)	INDICADOR2 01- 11-2021 a 31-10-2022)	INDICADOR2 (01-11-2020 a 31-10-2021)	EVOLUCIÓN INDICADOR 1 de 2021-2022 a 2022-2023	EVOLUCIÓN INDICADOR 2 de 2021-2022 a 2022-2023	EVOLUCIÓN INDICADOR 1 de 2020- 2021 a 2021-2022	EVOLUCIÓN INDICADOR 2 de 2020- 2021 a 2021- 2022
Disolvente orgánico no halogenado	0.372	18	4570	20.66*10 <sup>-3</sup>	12.70*10 <sup>-3</sup>	11.06*10 <sup>-3</sup>	81.40*10 <sup>-6</sup>	48.53*10 <sup>-6</sup>	50.17*10 <sup>-6</sup>	62.67%	67.73%	14.82%	2.87%
Disolvente de pintura	0	18	4570	0	0	0	0	0	0	NO se han generado residuos de este tipo		NO se han generado residuos de este tipo	
Filtros Cabina de Pintura	0.077	18	4570	4.27*10 <sup>-3</sup>	2.05*10 <sup>-3</sup>	1.89*10 <sup>-3</sup>	16.84*10 <sup>-6</sup>	7.86*10 <sup>-6</sup>	8.57*10 <sup>-6</sup>	106.82%	114.24%	8.46%	8.28%
Baterías de Pb y Ni	0	17	4450	0	0	0	0	0	0	NO se han generado residuos de este tipo		NO se han generado residuos de este tipo	
Lodos con Hidrocarburos	0	18	4570	0	0	0	0	0	0	NO se han generado residuos de este tipo		NO se han generado residuos de este tipo	
Polvo lijado de Pintura y Barniz	0.022	18	4570	12.22*10 <sup>-3</sup>	4.52*10 <sup>-3</sup>	1.22*10 <sup>-3</sup>	43.14*10 <sup>-6</sup>	17.30*10 <sup>-6</sup>	5.54*10 <sup>-6</sup>	170.35%	149.36%	270%	212%
Envases Metálicos	0.102	18	4570	5.70*10 <sup>-3</sup>	5.01*10 <sup>-3</sup>	5.56*10 <sup>-3</sup>	22.45*10 <sup>-6</sup>	19.17*10 <sup>-6</sup>	25.21*10 <sup>-6</sup>	13.77%	17.11%	9.89%	23.95

Fecha:

Firma del Verificador:



# CEDECAR

**CEDECAR SERVICE, S.L.**  
C/ Invierno,19. Pol. Ind. Las Monjas.  
28850 Torrejón de Ardoz (Madrid)  
Tel. 91 676 82 62 - Fax 91 676 89 13  
E-Mail: cedecar@cedecar.com

## DECLARACIÓN AMBIENTAL

Período: Noviembre 2022- Octubre 2023

PÁGINA 41/117

Residuo	A CANTIDAD (01-11-2022 a 31-10-2023)	B TRABAJADORES (01-11-2022 a 31-10-2023)	C Nº OPERACIONES (01-11-2022 a 31-10-2023)	INDICADOR 1 (A/B) (Tn/trabajadores) (01-11-2022 a 31-10-2023)	INDICADOR 1 01- (01-11-2021 a 31-10-2022)	INDICADOR 1 (01-11-2020 a 31-10-2021)	INDICADOR2 (A/C) (Tn/Operaciones ) (01-11-2022 a 31-10-2023)	INDICADOR2 01- 11-2021 a 31-10-2022)	INDICADOR2 (01-11-2020 a 31-10-2021)	EVOLUCIÓN INDICADOR 1 de 2021-2022 a 2022-2023	EVOLUCIÓN INDICADOR 2 de 2021-2022 a 2022-2023	EVOLUCIÓN INDICADOR 1 de 2020- 2021 a 2021-2022	EVOLUCIÓN INDICADOR 2 de 2020- 2021 a 2021- 2022
Tubos Fluorescentes	0.016	18	4570	0.092*10 <sup>-3</sup>	0.098*10 <sup>-3</sup>	0.011*10 <sup>-3</sup>	3.64*10 <sup>-6</sup>	3.74*10 <sup>-6</sup>	0.05*10 <sup>-6</sup>	6.12%	1.87%	798%	738%
<b>TOTAL</b>	<b>3,92</b>	18	4570	<b>218.31*10<sup>-3</sup></b>	<b>114.97*10<sup>-3</sup></b>	<b>186*10<sup>-3</sup></b>	<b>859.88*10<sup>-6</sup></b>	<b>439.25*10<sup>-6</sup></b>	<b>845.99*10<sup>-6</sup></b>	<b>89.88%</b>	<b>97.76%</b>	<b>38.18%</b>	<b>48.07%</b>

\*Los Filtros de Aire son considerados Residuos NO Peligrosos, sin embargo, debido a su control se considera más apropiado su registro y evaluación en esta tabla.

### RESIDUOS NO PELIGROSOS GENERADOS NOVIEMBRE 2018-OCTUBRE 2019

Fecha:

Firma del Verificador:



# CEDECAR

## CEDECAR SERVICE, S.L.

C/ Invierno,19. Pol. Ind. Las Monjas.  
28850 Torrejón de Ardoz (Madrid)  
Tel. 91 676 82 62 - Fax 91 676 89 13  
E-Mail: cedecar@cedecar.com

## DECLARACIÓN AMBIENTAL

Período: Noviembre 2022- Octubre 2023

PÁGINA 42/117

Residuo	A TONELADAS (01-11-2018 a 31-10-2019)	B TRABAJADOR ES (01-11-2018 a 31-10-2019)	C Nº OPERACIONE S (01-11-2018 a 31-10-2019)	INDICADOR 1 (A/B) (Tn/trabajadores) (01-11-2018 a 31- 10-2019)	INDICADOR 1 (01-11-2017 a 31-10-2018)	INDICADOR2 (A/C) (Tn/Operacion es) (01-11-2018 a 31-10-2019)	INDICADOR2 (01-11- 2017 a 31-10-2018)	EVOLUCIÓN INDICADOR 1 de 2017-2018 a 2018-2019	EVOLUCIÓN INDICADOR 2 de 2017-2018 a 2018-2019
Toner	0	17	4624	0	0	0	0	No se han generado estos Residuos en este periodo	

Residuo	A TONELADAS (01-01-2019 a 30-06-2019)	B TRABAJADOR ES (01-01-2019 a 30-06-2019)	C Nº OPERACIONE S (01-01-2019 a 30-06-2019)	INDICADOR 1 (A/B) (Tn/trabajadores) (01-01-2019 a 30- 06-2019)	INDICADOR 1 (01-01-2018 a 30-06-2018)	INDICADOR2 (A/C) (Tn/Operacion es) (01-01-2019 a 30-06-2019)	INDICADOR2 (01-01- 2018 a 30-06-2018)	EVOLUCIÓN INDICADOR 1 (1ºsem2018- 1ºsem2019)	EVOLUCIÓN INDICADOR 2 (1ºsem2018- 1ºsem2019)
Chatarra	0.85	17	2366	0.05	0.14	$0.359 \cdot 10^{-3}$	$1.11 \cdot 10^{-3}$	64.28%	67.65%
Papel y cartón	0.215	17	2366	0.012	0.04	$0.09 \cdot 10^{-3}$	$0.36 \cdot 10^{-3}$	70.00%	75.00%
Madera	1.48	17	2366	0.087	0	$0.625 \cdot 10^{-3}$	0	Primer año de contabilización	
Restos Orgánicos	0.85	17	2366	0.05	0	$0.359 \cdot 10^{-3}$	0	Primer año de contabilización	
Total	3.395	17	2366	0.19	0.19	$1.434 \cdot 10^{-3}$	$1.47 \cdot 10^{-3}$	No comparable al haber incluido Madera y Restos Orgánicos	

Fecha:

Firma del Verificador:



# CEDECAR

**CEDECAR SERVICE, S.L.**  
 C/ Invierno,19. Pol. Ind. Las Monjas.  
 28850 Torrejón de Ardoz (Madrid)  
 Tel. 91 676 82 62 - Fax 91 676 89 13  
 E-Mail: cedecar@cedecar.com

## DECLARACIÓN AMBIENTAL

Período: Noviembre 2022- Octubre 2023

PÁGINA 43/117

### RESIDUOS NO PELIGROSOS GENERADOS NOVIEMBRE 2019-OCTUBRE 2020

Residuo	A CANTIDAD (01-11-2019 a 31-10-2020)	B TRABAJADOR ES (01-11-2019 a 31-10-2020)	C N° OPERACION ES (01-11-2019 a 31-10-2020)	INDICADOR 1 (A/B) (Tn/trabajadores) (01-11-2019 a 31-10- 2020)	INDICADOR 1 01-11-2018 a 31-10-2019)	INDICAD OR 1 (01-11- 2017 a 31- 10-2018)	INDICADOR2 (A/C) (Tn/Operaciones) (01-11-2019 a 31- 10-2020)	INDICADOR2 01-11-2018 a 31-10-2019)	INDICADOR 2 (01-11- 2017 a 31- 10-2018)	EVOLUCIÓN INDICADOR 1 de 2018-2019 a 2019-20120	EVOLUCIÓN INDICADOR 2 de 2018-2019 a 2019-20120	EVOLUCIÓ N INDICADOR 1 de 2017- 2018 a 2018-2019	EVOLUCIÓ N INDICADOR 2 de 2017- 2018 a 2018-2019
Toner	0	17	3646	0	0	0	0	0	0	No se han generado estos Residuos en este periodo		No se han generado estos Residuos en este periodo	

Residuo	A CANTIDAD (01-11-2019 a 31-10-2020)	B TRABAJADOR ES (01-11-2019 a 31-10-2020)	C N° OPERACION ES (01-11-2019 a 31-10-2020)	INDICADOR 1 (A/B) (Tn/trabajadores) (01-11-2019 a 31-10- 2020)	INDICADOR 1 01-11-2018 a 31-10-2019)	INDICAD OR 1 (01-11- 2017 a 31- 10-2018)	INDICADOR2 (A/C) (Tn/Operaciones) (01-11-2019 a 31-10- 2020)	INDICADOR2 01-11-2018 a 31-10-2019)	INDICADOR 2 (01-11- 2017 a 31- 10-2018)	EVOLUCIÓN INDICADOR 1 de 2018-2019 a 2019-20120	EVOLUCIÓN INDICADOR 2 de 2018-2019 a 2019-20120	EVOLUCIÓ N INDICADOR 1 de 2017- 2018 a 2018-2019	EVOLUCIÓ N INDICADOR 2 de 2017- 2018 a 2018-2019
Chatarra	1.17	17	3646	0.068	0.173	0.373	0.320*10 <sup>-3</sup>	0.637*10 <sup>-3</sup>	1.321*10 <sup>-3</sup>	60.69%	49.76%	53.61%	51.77%
Papel y cartón	0.345	17	3646	0.020	0.045	0.083	0.094*10 <sup>-3</sup>	0.167*10 <sup>-3</sup>	0.293*10 <sup>-3</sup>	55.55%	43.71%	45.78%	43%
Madera	2.40	17	3646	0.14	0.087	Sin valor de referencia	0.658*10 <sup>-3</sup>	0.320*10 <sup>-3</sup>	Sin valor de referencia	60.91%	105%	Sin valor de referencia	

Fecha:

Firma del Verificador:



# CEDECAR

## CEDECAR SERVICE, S.L.

C/ Invierno,19. Pol. Ind. Las Monjas.  
28850 Torrejón de Ardoz (Madrid)  
Tel. 91 676 82 62 - Fax 91 676 89 13  
E-Mail: cedecar@cedecar.com

# DECLARACIÓN AMBIENTAL

Período: Noviembre 2022- Octubre 2023

PÁGINA 44/117

Residuo	A CANTIDAD (01-11-2019 a 31-10-2020)	B TRABAJADOR ES (01-11-2019 a 31-10-2020)	C Nº OPERACIONE S (01-11-2019 a 31-10-2020)	INDICADOR 1 (A/B) (Tn/trabajadores) (01-11-2019 a 31-10- 2020)	INDICADOR 1 01-11-2018 a 31-10-2019)	INDICAD OR 1 (01- 11-2017 a 31-10- 2018)	INDICADOR2 (A/C) (Tn/Operaciones) (01-11-2019 a 31-10- 2020)	INDICADOR2 01-11-2018 a 31-10-2019)	INDICADOR 2 (01-11- 2017 a 31- 10-2018)	EVOLUCIÓN INDICADOR 1 de 2018-2019 a 2019-20120	EVOLUCIÓN INDICADOR 2 de 2018-2019 a 2019-20120	EVOLUCIÓ N INDICADOR 1 de 2017- 2018 a 2018-2019	EVOLUCIÓ N INDICADOR 2 de 2017- 2018 a 2018-2019
Restos Orgánicos	1.65	17	3646	0.097	0.05	Sin valor de referencia	$0.452 \cdot 10^{-3}$	$0.183 \cdot 10^{-3}$	Sin valor de referencia	94%	146%	Sin valor de referencia	
Total	15.56	17	3646	0.327	0.356	0.456	$1.526 \cdot 10^{-3}$	$1.309 \cdot 10^{-3}$	$1.615 \cdot 10^{-3}$	8.14%	16.57%	21.92%	18.94%

## RESIDUOS NO PELIGROSOS GENERADOS NOVIEMBRE 2020-OCTUBRE 2021

Residuo	A CANTIDAD (01-11-2020 a 31- 10-2021)	B TRABAJADORES (01-11-2020 a 31- 10-2021))	C Nº OPERACIONES (01-11-2020 a 31- 10-2021)	INDICADOR 1 (A/B) (Tn/trabajadores) (01-11-2020 a 31-10- 2021)	INDICADOR 1 01- 11-2019 a 31-10- 2020)	INDICADO R 1 (01-11- 2018 a 31- 10-2019)	INDICADOR2 (A/C) (Tn/Operaciones) (01-11-2020 a 31- 10-2021)	INDICADOR2 01-11-2019a 31-10-2020)	INDICADOR 2 (01-11- 2018 a 31- 10-2019)	EVOLUCIÓN INDICADOR 1 de 2019-2020 a 2020-2021	EVOLUCIÓN INDICADOR 2 de 2019-2020 a 2020-2021	EVOLUCIÓ N INDICADOR 1 de 2018- 2019 a 2019-2020	EVOLUCIÓ N INDICADOR 2 de 2018- 2019 a 2019-20120
Toner	0	18	3966	0	0	0	0	0	0	No se han generado estos Residuos en este periodo		No se han generado estos Residuos en este periodo	

Fecha:

Firma del Verificador:



# CEDECAR

**CEDECAR SERVICE, S.L.**  
 C/ Invierno,19. Pol. Ind. Las Monjas.  
 28850 Torrejón de Ardoz (Madrid)  
 Tel. 91 676 82 62 - Fax 91 676 89 13  
 E-Mail: cedecar@cedecar.com

## DECLARACIÓN AMBIENTAL

Período: Noviembre 2022- Octubre 2023

PÁGINA 45/117

Residuo	A CANTIDAD (01-07-2020 a 31-06-2021)	B TRABAJADORES (01-07-2020 a 31-06-2021)	C N° OPERACIONES (01-07-2020 a 31-06-2021)	INDICADOR 1 (A/B) (Tn/trabajadores) (01-07-2020 a 31-06- 2021)	INDICADOR 1 (01-07-2019 a 31- 06-2020)	INDICAD OR 1 (01- 07-2018 a 31-06- 2019)	INDICADOR2 (A/C) (Tn/Operaciones) (01-07-2020 a 31- 06-2021)	INDICADOR2 (01-07-2019 a 31-06-2020)	INDICADOR 2 (01-07-2018 a 31-06-2019)	EVOLUCIÓN INDICADOR 1 de 2019-2020 a 2020-2021	EVOLUCIÓN INDICADOR 2 de 2019-2020 a 2020-2021	EVOLUCIÓ N INDICADOR 1 de 2018- 2019 a 2019-2020	EVOLUCIÓ N INDICADOR 2 de 2018- 2019 a 2019-20210
Chatarra	0.855	18	3787	0.047	0.068	0.173	0.225*10 <sup>-3</sup>	0.320*10 <sup>-3</sup>	0.637*10 <sup>-3</sup>	30.88%	29.68%	60.69%	49.76%
Papel y cartón	0.420	18	3787	0.023	0.020	0.045	0.110*10 <sup>-3</sup>	0.094*10 <sup>-3</sup>	0.167*10 <sup>-3</sup>	15%	17.02%	55.55%	43.71%
Madera	0.11	18	3787	0.006	0.14	0.087	0.002*10 <sup>-3</sup>	0.658*10 <sup>-3</sup>	0.320*10 <sup>-3</sup>	95.71%	99.69%	60.91%	105%
Restos Orgánicos	0.75	18	3787	0.041	0.097	0.05	0.198*10 <sup>-3</sup>	0.452*10 <sup>-3</sup>	0.183*10 <sup>-3</sup>	57.73%	56.19%	94%	146%
Total	2.13	18	3787	0.125	0.327	0.356	0.585*10 <sup>-3</sup>	1.526*10 <sup>-3</sup>	1.309*10 <sup>-3</sup>	61.77%	61.66%	8.14%	16.57%

### RESIDUOS NO PELIGROSOS GENERADOS NOVIEMBRE 2021-OCTUBRE 2022

Fecha:

Firma del Verificador:





# CEDECAR

## CEDECAR SERVICE, S.L.

C/ Invierno,19. Pol. Ind. Las Monjas.  
28850 Torrejón de Ardoz (Madrid)  
Tel. 91 676 82 62 - Fax 91 676 89 13  
E-Mail: cedecar@cedecar.com

# DECLARACIÓN AMBIENTAL

Período: Noviembre 2022- Octubre 2023

PÁGINA 46/117

Residuo	A CANTIDAD (01-11-2021 a 31-10-2022)	B TRABAJADORES (01-11-2021 a 31-10-2022)	C Nº OPERACIONES (01-11-2021 a 31-10-2022)	INDICADOR 1 (A/B) (Tn/trabajadores) (01-11-2021 a 31-10-2022)	INDICADOR 1 01- (01-11-2020 a 31-10-2021)	INDICADOR 1 R 1 (01-11-2019 a 31-10-2020)	INDICADOR2 (A/C) (Tn/Operaciones) (01-11-2021 a 31-10-2022)	INDICADOR2 01-11-2020 a 31-10-2021)	INDICADOR 2 (01-11-2019 a 31-10-2020)	EVOLUCIÓN INDICADOR 1 de 2020-2021 a 2021-2022	EVOLUCIÓN INDICADOR 2 de 2020-2021 a 2021-2022	EVOLUCIÓN INDICADOR N 1 de 2019-2020 a 2020-2021	EVOLUCIÓN INDICADOR N 2 de 2019-2020 a 2021-2022
Toner	0	17	450	0	0	0	0	0	0	No se han generado estos Residuos en este periodo		No se han generado estos Residuos en este periodo	

Residuo	A CANTIDAD (01-11-2021 a 31-10-2022)	B TRABAJADORES (01-11-2021 a 31-10-2022)	C Nº OPERACIONES (01-11-2021 a 31-10-2022)	INDICADOR 1 (A/B) (Tn/trabajadores) (01-11-2021 a 31-10-2022)	INDICADOR 1 01- (01-11-2020 a 31-10-2021)	INDICADOR 1 OR 1 (01-11-2019 a 31-10-2020)	INDICADOR2 (A/C) (Tn/Operaciones) (01-11-2021 a 31-10-2022)	INDICADOR2 01-11-2020 a 31-10-2021)	INDICADOR 2 (01-11-2019 a 31-10-2020)	EVOLUCIÓN INDICADOR 1 de 2020-2021 a 2021-2022	EVOLUCIÓN INDICADOR 2 de 2020-2021 a 2021-2022	EVOLUCIÓN INDICADOR N 1 de 2019-2020 a 2020-2021	EVOLUCIÓN INDICADOR N 2 de 2019-2020 a 2021-2022
Chatarra	0.34	17	4450	0.02	0.047	0.068	0.07*10 <sup>-3</sup>	0.225*10 <sup>-3</sup>	0.320*10 <sup>-3</sup>	57.44%	68.88%	30.88%	29.68%
Papel y cartón	0.58	17	4450	0.034	0.023	0.020	0.13*10 <sup>-3</sup>	0.110*10 <sup>-3</sup>	0.094*10 <sup>-3</sup>	47.82%	18.18%	15%	17.02%
Madera	2.45	17	4450	0.14	0.006	0.14	0.55*10 <sup>-3</sup>	0.002*10 <sup>-3</sup>	0.658*10 <sup>-3</sup>	2233%	2650%	95.71%	99.69%
Restos Orgánicos	1.93	17	4450	0.113	0.041	0.097	0.4*10 <sup>-3</sup>	0.198*10 <sup>-3</sup>	0.452*10 <sup>-3</sup>	168%	110%	57.73%	56.19%
Total	5.3	17	4450	0.31	0.125	0.327	1.19*10 <sup>-3</sup>	0.585*10 <sup>-3</sup>	1.526*10 <sup>-3</sup>	148%	10%	61.77%	61.66%

Fecha:

Firma del Verificador:



# CEDECAR

**CEDECAR SERVICE, S.L.**  
 C/ Invierno,19. Pol. Ind. Las Monjas.  
 28850 Torrejón de Ardoz (Madrid)  
 Tel. 91 676 82 62 - Fax 91 676 89 13  
 E-Mail: cedecar@cedecar.com

## DECLARACIÓN AMBIENTAL

Período: Noviembre 2022- Octubre 2023

PÁGINA 47/117

### RESIDUOS NO PELIGROSOS GENERADOS NOVIEMBRE 2022-OCTUBRE 2023

Residuo	A CANTIDAD (01-11-2022 a 31-10-2023)	B TRABAJADORES (01-11-2022 a 31-10-2023)	C N° OPERACIONES (01-11-2022 a 31-10-2023)	INDICADOR 1 (A/B) (Tn/trabajadores) (01-11-2022 a 31-10-2023)	INDICADOR 1 01- (01-11-2021 a 31-10-2022)	INDICADOR 1 (01-11-2020 a 31-10-2021)	INDICADOR 2 (A/C) (Tn/Operaciones) (01-11-2022 a 31-10-2023)	INDICADOR 2 01-11-2021 a 31-10-2022)	INDICADOR 2 (01-11-2020 a 31-10-2021)	EVOLUCIÓN INDICADOR 1 de 2021-2022 a 2022-2023	EVOLUCIÓN INDICADOR 2 de 2021-2022 a 2022-2023	EVOLUCIÓN INDICADOR 1 de 2020-2021 a 2021-2022	EVOLUCIÓN INDICADOR 2 de 2020-2021 a 2021-2022
Toner	0	18	4570	0	0	0	0	0	0	No se han generado estos Residuos en este periodo		No se han generado estos Residuos en este periodo	

Residuo	A CANTIDAD (01-11-2022 a 31-10-2023)	B TRABAJADORES (01-11-2022 a 31-10-2023)	C N° OPERACIONES (01-11-2022 a 31-10-2023)	INDICADOR 1 (A/B) (Tn/trabajadores) (01-11-2022 a 31-10-2023)	INDICADOR 1 01- (01-11-2021 a 31-10-2022)	INDICADOR 1 (01-11-2020 a 31-10-2021)	INDICADOR 2 (A/C) (Tn/Operaciones) (01-11-2022 a 31-10-2023)	INDICADOR 2 01-11-2021 a 31-10-2022)	INDICADOR 2 (01-11-2020 a 31-10-2021)	EVOLUCIÓN INDICADOR 1 de 2021-2022 a 2022-2023	EVOLUCIÓN INDICADOR 2 de 2021-2022 a 2022-2023	EVOLUCIÓN INDICADOR 1 de 2020-2021 a 2021-2022	EVOLUCIÓN INDICADOR 2 de 2020-2021 a 2021-2022
Chatarra	0.27	18	4570	0.015	0.02	0.047	$0.06 \cdot 10^{-3}$	$0.07 \cdot 10^{-3}$	$0.225 \cdot 10^{-3}$	25%	14.28%	57.44%	68.88%
Papel y cartón	0.34	18	4570	0.019	0.034	0.023	$0.075 \cdot 10^{-3}$	$0.13 \cdot 10^{-3}$	$0.110 \cdot 10^{-3}$	44.11%	42.30%	47.82%	18.18%
Madera	1.21	18	4570	0.067	0.14	0.006	$0.26 \cdot 10^{-3}$	$0.55 \cdot 10^{-3}$	$0.002 \cdot 10^{-3}$	52.14%	52.72%	2233%	2650%
Restos Orgánicos	0.96	18	4570	0.053	0.113	0.041	0.21	$0.4 \cdot 10^{-3}$	$0.198 \cdot 10^{-3}$	53.09%	47.5%	168%	110%

Fecha:

Firma del Verificador:



# CEDECAR

## CEDECAR SERVICE, S.L.

C/ Invierno,19. Pol. Ind. Las Monjas.  
28850 Torrejón de Ardoz (Madrid)  
Tel. 91 676 82 62 - Fax 91 676 89 13  
E-Mail: cedecar@cedecar.com

## DECLARACIÓN AMBIENTAL

Período: Noviembre 2022- Octubre 2023

PÁGINA 48/117

Residuo	A CANTIDAD (01-11-2022 a 31-10-2023)	B TRABAJADORES (01-11-2022 a 31-10-2023)	C Nº OPERACIONES (01-11-2022 a 31-10-2023)	INDICADOR 1 (A/B) (Tn/trabajadores) (01-11-2022 a 31-10-2023)	INDICADOR 1 01- (01-11-2021 a 31-10-2022)	INDICAD OR 1 (01- 11-2020 a 31-10- 2021)	INDICADOR2 (A/C) (Tn/Operaciones) (01-11-2022 a 31-10-2023)	INDICADOR2 01-11-2021 a 31-10-2022)	INDICADOR 2 (01-11- 2020 a 31- 10-2021)	EVOLUCIÓN INDICADOR 1 de 2021-2022 a 2022-2023	EVOLUCIÓN INDICADOR 2 de 2021-2022 a 2022-2023	EVOLUCIÓN INDICADOR 1 de 2020- 2021 a 2021-2022	EVOLUCIÓN INDICADOR 2 de 2020- 2021 a 2021-2022
Total	2.79	18	4570	0.15	0.31	0.125	$0.61 \cdot 10^{-3}$	$1.19 \cdot 10^{-3}$	$0.585 \cdot 10^{-3}$	51.61%	48.73%	148%	10%

En relación a los Residuos No Peligrosos, cabe mencionar que las recogidas se realizan de forma semestral. Por lo tanto, en el periodo de la de presente Declaración estarían recogidas las retiradas del 2º semestre de 2022 y 1º semestre de 2023 Se ha utilizado el mismo criterio para el cálculo de datos de Declaraciones anteriores, y así poder hacer la comparativa.

Fecha:

Firma del Verificador:



**CEDECAR**

**CEDECAR SERVICE, S.L.**

C/ Ecuador, 32. Pol. Ind. Las Monjas.

28850 Torrejón de Ardoz (Madrid)

Tel. 902 18 20 12 - Fax 91 676 89 13

E-Mail: cedecar@cedecar.com

## DECLARACIÓN AMBIENTAL

Período: Noviembre 2022- Octubre 2023

PÁGINA 49/117

En general, podemos decir que durante este año 2022-2023:

- Residuos Peligrosos.
  - De forma muy significativa se aprecia un AUMENTO en general TODOS los RESIDUOS PELIGROSOS, a excepción de aerosoles y Tubos Fluorescentes. Esto se debe principalmente a un aumento de las tareas de Pintura y de Cambio de Aceite. Se intenta la mejora del proceso a través de la apertura de la AC 01/23 y AC 02/23. Se fija de cara a 2024 el OBJETIVO 5: REDUCCIÓN DE UN 2.5% LA "GENERACIÓN DE RP'S /OPERACIÓN" \*CON RESPECTO A 2023 \*DE TODOS LOS RESIDUOS PELIGROSOS A EXCEPCIÓN DE BATERIAS DE Pb-NI, LODOS Y RAEES
  - NO se generan Residuos de Baterías de Pb-Ni, Lodos ni Disolvente de Pintura.
  - Residuos No Peligrosos. En el periodo de la Declaración Ambiental, no se han retirado residuos de Toner.
  - Descenso GENERAL de TODOS los Residuos No Peligrosos Se considera resultado de los esfuerzos de la organización en la sensibilización del personal.

Fecha:

Firma del Verificador:





# CEDECAR

**CEDECAR SERVICE, S.L.**  
C/ Invierno,19. Pol. Ind. Las Monjas.  
28850 Torrejón de Ardoz (Madrid)  
Tel. 91 676 82 62 - Fax 91 676 89 13  
E-Mail: cedecar@cedecar.com

## DECLARACIÓN AMBIENTAL

Período: Noviembre 2022- Octubre 2023

PÁGINA 51/117

### RESIDUOS NO PELIGROSOS/TRABAJADOR

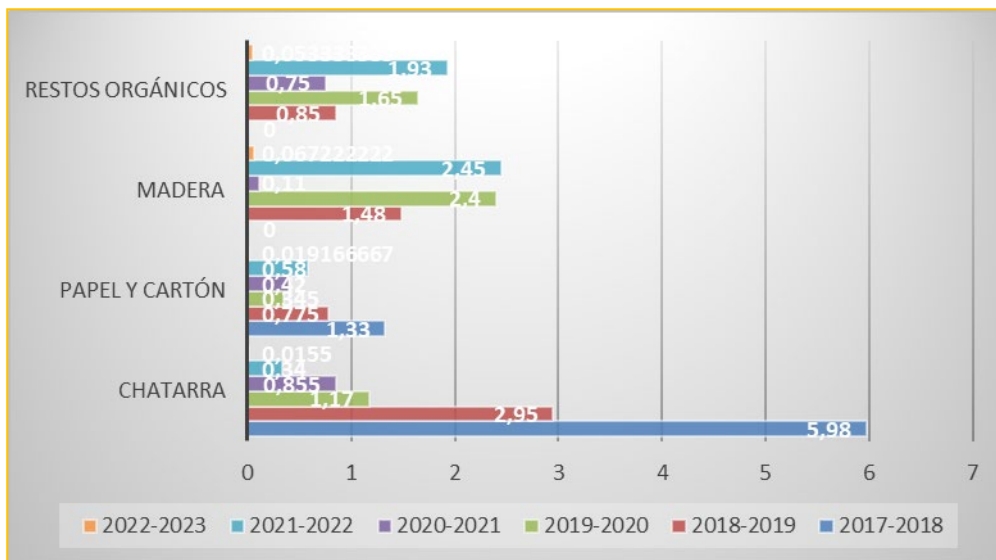

Fecha:  
Firma del Verificador:



# CEDECAR

## CEDECAR SERVICE, S.L.

C/ Invierno,19. Pol. Ind. Las Monjas.  
28850 Torrejón de Ardoz (Madrid)  
Tel. 91 676 82 62 - Fax 91 676 89 13  
E-Mail: cedecar@cedecar.com

## DECLARACIÓN AMBIENTAL

Período: Noviembre 2022- Octubre 2023

PÁGINA 52/117

### VERTIDOS AL SANEAMIENTO

CEDECAR SERVICE, S.L. es una empresa que vierte sus efluentes al Sistema Integral de Saneamiento perteneciente al municipio de Torrejón de Ardoz.

Según Ley 10/1993, de 26 de octubre, sobre vertidos líquidos industriales al sistema integral de saneamiento, aunque el consumo de aguas de CEDECAR SERVICE, S.L. es inferior a 3500 m<sup>3</sup>/año y esta ley no obliga a disponer de AUTORIZACIÓN DE VERTIDOS, si no únicamente a disponer de la IDENTIFICACION INDUSTRIAL, esta empresa decidió por motivos de transparencia ambiental realizar un estudio de vertidos a la red de saneamiento.

Estos son los resultados del análisis de vertidos efectuado en Abril de 2010 (Informe AE-143/10 MD):

PARAMETRO	UNIDAD	RESULTADO	VALOR MÁX. PERMITIDO *
Temperatura	°C	18.2	< 40° C
pH	Adimensional	8.09	Entre 6-9 unidades
Conductividad	ms/cm	188.5	7500
D.Q.O	mgO <sub>2</sub> / l	27	1750
D.B.O. <sub>5</sub>	mgO <sub>2</sub> / l	10	1000
Sólidos en suspensión	mg / l	8	1000
Toxicidad	Equitox / m <sup>3</sup>	3	25
Aceites y grasas	mg / l	28	100

(\*) Según Ley 10/1993 sobre Vertidos líquidos industriales al sistema integral de saneamiento así como el Decreto 57/2005, de 30 de junio, por el que se revisan los Anexos de la Ley 10/1993, de 26 de octubre, sobre Vertidos Líquidos Industriales al Sistema Integral de Saneamiento. (BOCM n.159, de 6 de julio de 2005), que modifica los límites máximos permitidos, por lo que en la última columna se deben actualizar esos valores en relación a este decreto. (Varía el pH). En la fecha de realización del análisis ya estaba en vigor este decreto.

Fecha:

Firma del Verificador:



**CEDECAR**

**CEDECAR SERVICE, S.L.**

C/ Invierno,19. Pol. Ind. Las Monjas.  
28850 Torrejón de Ardoz (Madrid)  
Tel. 91 676 82 62 - Fax 91 676 89 13  
E-Mail: cedecar@cedecar.com

## **DECLARACIÓN AMBIENTAL**

**Período: Noviembre 2022- Octubre 2023**

**PÁGINA 53/117**

No está prevista la realización de un nuevo Autocontrol de Vertidos, debido a no considerarse significativo dentro de su desempeño ambiental.

En este sentido cabe mencionar la instalación diciembre de 2011 de un absorbente en el separador de grasas que reduce de forma considerable la cantidad de lodos generados.

**Fecha:**  
**Firma del Verificador:**





# CEDECAR

**CEDECAR SERVICE, S.L.**

C/ Invierno,19. Pol. Ind. Las Monjas.  
28850 Torrejón de Ardoz (Madrid)  
Tel. 91 676 82 62 - Fax 91 676 89 13  
E-Mail: cedecar@cedecar.com

## DECLARACIÓN AMBIENTAL

Período: Noviembre 2022- Octubre 2023

PÁGINA 54/117

### EMISIONES

Según el Real Decreto 100/2011, de 28 de enero, por el que se actualiza el catálogo de actividades potencialmente contaminadoras de la atmósfera y se establecen las disposiciones básicas para su aplicación, debido a que CEDECAR SERVICE consume menos de 0.5 Toneladas/año, no estaría clasificada ni A,B o C, es decir no tendría grupo asignado y por lo tanto está exenta de las obligaciones mencionadas en el Real Decreto.

CEDECAR SERVICE, S.L. ha realizado controles mediante una OCA de sus emisiones de la cabina de pintura.

En la última Inspección Reglamentaria de Control de la Contaminación Atmosférica Industrial efectuada en CEDECAR SERVICE, S.L. en Abril de 2010 (Nº Informe AE-142/10 MD), se obtuvieron los siguientes datos correspondientes a las dos salidas del extractor de aire de la cabina de pintura, donde se realizan el muestreo de contaminantes.

(\*) Establecido por RD 117/2003 sobre limitación de emisiones de COV's debidas al uso de disolventes en determinadas actividades.

FOCO EMISOR	VALOR MEDIO	VALOR LÍMITE *
Concentración media C.O.T. (mgC/mN) <sup>-3</sup> SALIDA 1	<3.20	50
Concentración media C.O.T. (mgC/mN) <sup>-3</sup> SALIDA 2	<4.36	50

En el último Autocontrol de la Contaminación Atmosférica Industrial efectuada en CEDECAR SERVICE, S.L. en Marzo de 2008, se obtuvieron los siguientes datos correspondientes a las dos salidas del extractor de aire de la cabina de pintura, donde se realizan el muestreo de contaminantes

Fecha:

Firma del Verificador:



# CEDECAR

**CEDECAR SERVICE, S.L.**

C/ Invierno,19. Pol. Ind. Las Monjas.  
28850 Torrejón de Ardoz (Madrid)  
Tel. 91 676 82 62 - Fax 91 676 89 13  
E-Mail: cedecar@cedecar.com

## DECLARACIÓN AMBIENTAL

Período: Noviembre 2022- Octubre 2023

PÁGINA 55/117

FOCO EMISOR			VALOR MEDIO	VALOR LÍMITE *
Concentración (mgC/mN) <sup>-3</sup> SALIDA 1	media	C.O.T.	7,17	50
Concentración (mgC/mN) <sup>-3</sup> SALIDA 2	media	C.O.T.	10,97	50

Fecha:

Firma del Verificador:



**CEDECAR**

**CEDECAR SERVICE, S.L.**

C/ Ecuador, 32. Pol. Ind. Las Monjas.  
28850 Torrejón de Ardoz (Madrid)  
Tel. 902 18 20 12 - Fax 91 676 89 13  
E-Mail: cedecar@cedecar.com

## DECLARACIÓN AMBIENTAL

Período: Noviembre 2022- Octubre 2023

PÁGINA 56/117

En CEDECAR SERVICE, se lleva a cabo un control de las emisiones de manera indirecta a través del CONSUMOS DE COMBUSTIBLE (GASOLEO y GASOLINA) utilizado para nuestros vehículos (turismos, furgonetas y camión) así como para distintas máquinas (Carretillas Elevadoras de Gasóleo).

Del mismo modo, se calculan Tn CO<sub>2</sub>, gSO<sub>x</sub>/KG, gNO<sub>x</sub> /KG y gPM/KG emitidas a la atmosfera a partir de estos consumos y a través del factor de conversión que se detallan a continuación facilitados por el MITECO así como por la European Environment Agency en vigor:

- [https://www.miteco.gob.es/content/dam/miteco/es/calidad-y-evaluacion-ambiental/temas/sistema-espanol-de-inventario-sei-07\\_tpte\\_carretera\\_combustion\\_tcm30-541769.pdf](https://www.miteco.gob.es/content/dam/miteco/es/calidad-y-evaluacion-ambiental/temas/sistema-espanol-de-inventario-sei-07_tpte_carretera_combustion_tcm30-541769.pdf)
- [https://efdb.apps.eea.europa.eu/?source=%7B%22query%22%3A%7B%22match\\_all%22%3A%7B%7D%7D%2C%22display\\_type%22%3A%22tabular%22%7D](https://efdb.apps.eea.europa.eu/?source=%7B%22query%22%3A%7B%22match_all%22%3A%7B%7D%7D%2C%22display_type%22%3A%22tabular%22%7D)

	Litros	kg/l	toneladas/l	tep/l	Mwh/l	CO2 Kg/kg	GJ/MWh	g SO2/kg	g NOx/kg	g PM/kg
<b>GASOLEO A</b>	1	0,85	0,00085		0,0098855	3,149		0,013	11,296	0,189
<b>GASOLINA</b>	1	0,76	0,00076		0,0098855	3,1		0,011	11,1	0,11
<b>GASOLEO CALEFACCIÓN</b>	1	0,85	0,00085		0,0098855	3,149	3,6	900	180	76

Fecha:

Firma del Verificador:



# CEDECAR

**CEDECAR SERVICE, S.L.**

C/ Invierno,19. Pol. Ind. Las Monjas.  
28850 Torrejón de Ardoz (Madrid)  
Tel. 91 676 82 62 - Fax 91 676 89 13  
E-Mail: cedecar@cedecar.com

## DECLARACIÓN AMBIENTAL

Período: Noviembre 2022- Octubre 2023

PÁGINA 57/117

### CONSUMO COMBUSTIBLE NOVIEMBRE 2018-OCTUBRE 2019

RECURSO	A CANTIDAD (01-11-2018 a 31-10-2019)	B TRABAJAD RES (01-11-2018 a 31-10-2019)	C N° OPERACIONES (01-11-2018 a 31-10-2019)	INDICADOR 1 (A/B) (Tn/trabajadores) (01-11-2018 a 31-10-2019)	INDICADOR 1 01-11-2017 a 31-10-2018)	INDICADOR2 (A/C) (Tn/Operaciones) (01-11-2018 a 31-10-2019)	INDICADOR2 (01-11-2017 a 31-10-2018)	EVOLUCIÓN INDICADOR 1 de 2017-2018 a 2018-2019	EVOLUCIÓN INDICADOR 2 de 2017-2018 a 2018-2019
Combustible Automoción Gasoleo A (L)	30334.9	17	4624	1784.40	2442.01	6.56	8.63	26.92%	23.98%
Combustible Automoción Gasolina (L)	3476.34	17	4624	204.52	2442.01	0.75	8.63	91.62%	91.30%
Combustible Maquinaria Gasoleo B (L)	3779	17	4624	222.19	0	0.81	0	Primer año de contabilización	
Combustible Calefacción (L)	2966	17	4624	174.47	364.93	0.64	1.29	52.19%	50.38%
Combustible Automoción Gasoleo A (Tn CO2)*	81.66	17	4624	4.80	6.57	17.66*10 <sup>-3</sup>	23.23*10 <sup>-3</sup>	Se detecta error de cálculo de años anteriores, por lo que no se considera oportuna la comparativa con indicadores de anteriores periodos	
Combustible Automoción Gasoleo A (gSOx/KG)*	455.02	17	4624	26.76	0	0.098	0	Primer año de contabilización	

Fecha:

Firma del Verificador:



# CEDECAR

**CEDECAR SERVICE, S.L.**

C/ Invierno,19. Pol. Ind. Las Monjas.  
28850 Torrejón de Ardoz (Madrid)  
Tel. 91 676 82 62 - Fax 91 676 89 13  
E-Mail: cedecar@cedecar.com

## DECLARACIÓN AMBIENTAL

Período: Noviembre 2022- Octubre 2023

PÁGINA 58/117

RECURSO	A CANTIDAD (01-11-2018 a 31-10-2019)	B TRABAJADOS (01-11-2018 a 31-10-2019)	C N° OPERACIONES (01-11-2018 a 31-10-2019)	INDICADOR 1 (A/B) (Tn/trabajadores) (01-11-2018 a 31-10-2019)	INDICADOR 1 01-11-2017 a 31-10-2018)	INDICADOR2 (A/C) (Tn/Operaciones) (01-11-2018 a 31-10-2019)	INDICADOR2 (01-11-2017 a 31-10-2018)	EVOLUCIÓN INDICADOR 1 de 2017-2018 a 2018-2019	EVOLUCIÓN INDICADOR 2 de 2017-2018 a 2018-2019
Combustible Automoción Gasoleo A (gNOx /KG)*	689208.93	17	4624	40541.70	0	149.05	0	Primer año de contabilización	
Combustible Automoción Gasoleo A (gPM/KG)*	23964.57	17	4624	1409.68	0	5.18	0	Primer año de contabilización	
Combustible Automoción Gasolina (Tn CO2)*	8.19	17	4624	0.48	6.57	1.77*10 <sup>-3</sup>	23.23*10 <sup>-3</sup>	Se detecta error de cálculo de años anteriores, por lo que no se considera oportuna la comparativa con indicadores de anteriores periodos	
Combustible Automoción Gasolina (gSOx/KG)*	1582044	17	4624	93061.40	0	342.13	0	Primer año de contabilización	
Combustible Automoción Gasolina (gNOx /KG)*	2.39*10 <sup>+9</sup>	17	4624	14095.7010*10 <sup>4</sup>	0	518224.301	0	Primer año de contabilización	
Combustible Automoción Gasolina (gPM/KG)*	83320979	17	4624	49012.3406*10 <sup>4</sup>	0	18019.24	0	Primer año de contabilización	
Combustible Máquinas Gasoleo B (Tn CO2)*	10.17	17	4624	0.59	0	2.19	0	Primer año de contabilización	

Fecha:

Firma del Verificador:



# CEDECAR

**CEDECAR SERVICE, S.L.**

C/ Invierno,19. Pol. Ind. Las Monjas.  
28850 Torrejón de Ardoz (Madrid)  
Tel. 91 676 82 62 - Fax 91 676 89 13  
E-Mail: cedecar@cedecar.com

## DECLARACIÓN AMBIENTAL

Período: Noviembre 2022- Octubre 2023

PÁGINA 59/117

RECURSO	A CANTIDAD (01-11-2018 a 31-10-2019)	B TRABAJADOS (01-11-2018 a 31-10-2019)	C N° OPERACIONES (01-11-2018 a 31-10-2019)	INDICADOR 1 (A/B) (Tn/trabajadores) (01-11-2018 a 31-10-2019)	INDICADOR 1 01-11-2017 a 31-10-2018)	INDICADOR2 (A/C) (Tn/Operaciones) (01-11-2018 a 31-10-2019)	INDICADOR2 (01-11-2017 a 31-10-2018)	EVOLUCIÓN INDICADOR 1 de 2017-2018 a 2018-2019	EVOLUCIÓN INDICADOR 2 de 2017-2018 a 2018-2019
Combustible Máquinas Gasoleo B (gSOx/KG)*	2.98*10+9	17	4624	35197.9054*10 <sup>4</sup>	0	1292937.7	0	Primer año de contabilización	
Combustible Máquinas Gasoleo B (gNOx /KG)*	9.05*10+12	17	4624	5.32*10 <sup>11</sup>	0	1958369635	0	Primer año de contabilización	
Combustible Máquinas Gasoleo B (gPM/KG)*	3,15*10+11	17	4624	1.85*10 <sup>10</sup>	0	68094718.8	0	Primer año de contabilización	
Combustible Calefacción CO2)* (Tn	8.31	17	4624	0.48	1.02	1.79*10 <sup>-3</sup>	3.61*10 <sup>-3</sup>	52.94%	50.41%
Electricidad CO2)* (Tn	10.09	17	4624	0.59	0.70	2.18*10 <sup>-3</sup>	2.47*10 <sup>-3</sup>	15.71%	11.74%
Total Tn CO2 Emitidas*	118.42	17	4624	6.96	8.29	25.60*10 <sup>-3</sup>	29.33*10 <sup>-3</sup>	22.43%	18.99%
Total gSOx/KG	5.98*10 <sup>9</sup>	17	4624	3.51*10 <sup>8</sup>	0	1293279.93	0	Primer año de contabilización	

Fecha:

Firma del Verificador:



# CEDECAR

**CEDECAR SERVICE, S.L.**C/ Invierno,19. Pol. Ind. Las Monjas.  
28850 Torrejón de Ardoz (Madrid)  
Tel. 91 676 82 62 - Fax 91 676 89 13  
E-Mail: cedecar@cedecar.com

## DECLARACIÓN AMBIENTAL

Período: Noviembre 2022- Octubre 2023

PÁGINA 60/117

RECURSO	A CANTIDAD (01-11-2018 a 31-10-2019)	B TRABAJADORES (01-11-2018 a 31-10-2019)	C N° OPERACIONES (01-11-2018 a 31-10-2019)	INDICADOR 1 (A/B) (Tn/trabajadores) (01-11-2018 a 31-10-2019)	INDICADOR 1 01-11-2017 a 31-10-2018)	INDICADOR2 (A/C) (Tn/Operaciones) (01-11-2018 a 31-10-2019)	INDICADOR2 (01-11-2017 a 31-10-2018)	EVOLUCIÓN INDICADOR 1 de 2017-2018 a 2018-2019	EVOLUCIÓN INDICADOR 2 de 2017-2018 a 2018-2019
Total gNOx /KG	9.05*10 <sup>2</sup>	17	4624	5.32*10 <sup>11</sup>	0	195.58*10 <sup>8</sup>	0	Primer año de contabilización	
Total gPM/KG	3.14*10 <sup>11</sup>	17	4624	185.26*10 <sup>8</sup>	0	681.12*10 <sup>5</sup>	0	Primer año de contabilización	

### CONSUMO COMBUSTIBLE NOVIEMBRE 2019-OCTUBRE 2020

Recurso	A CANTIDAD (01-11-2019 a 31-10-2020)	B TRABAJADORES (01-11-2019 a 31-10-2020)	C N° OPERACIONES (01-11-2019 a 31-10-2020)	INDICADOR 1 (A/B) (Tn/trabajadores) (01-11-2019 a 31-10-2020)	INDICADOR 1 01-11-2018 a 31-10-2019)	INDICADOR 1 01-11-2017 a 31-10-2018)	INDICADOR2 (A/C) (Tn/Operaciones) (01-11-2019 a 31-10-2020)	INDICADOR 2 01-11-2018 a 31-10-2019)	INDICADOR 2 (01-11-2017 a 31-10-2018)	EVOLUCIÓN INDICADOR R 1 de 2018-2019 a 2019- 2020	EVOLUCIÓN INDICADOR R 2 de 2018-2019 a 2019- 2020	EVOLUCIÓN INDICADOR R 1 de 2017-2018 a 2018- 2019	EVOLUCIÓN INDICADOR R 2 de 2017-2018 a 2018- 2019
Combustible Automoción Gasoleo A (L)	19021.84	17	3646	1118.93	1784.40	2442.01	5.21	6.56	8.63	37.29%	20.57%	26.92%	23.98%
Combustible Automoción	2747.96	17	3646	161.64	204.52	2442.01	0.75	0.75	8.63	20.96%	NO hay variación en el indicado	91.62%	91.30%

Fecha:

Firma del Verificador:



# CEDECAR

**CEDECAR SERVICE, S.L.**

C/ Invierno,19. Pol. Ind. Las Monjas.  
28850 Torrejón de Ardoz (Madrid)  
Tel. 91 676 82 62 - Fax 91 676 89 13  
E-Mail: cedecar@cedecar.com

## DECLARACIÓN AMBIENTAL

Período: Noviembre 2022- Octubre 2023

PÁGINA 61/117

Gasolina (L)													
Combustible Maquinaria Gasoleo B (L)	2813	17	3646	165.47	222.19	0	0.77	0.81	0	25.52%	4.93%	Primer año de contabilización	
Combustible Calefacción (L)	0	17	3646	0	174.47	364.93	0	0.64	1.29	No ha habido consumo de combustible calefacción en este periodo		52.19%	50.38%

Recurso	A CANTIDAD (01-11-2019 a 31-10-2020)	B TRABAJADORES (01-11-2019 a 31-10-2020)	C N° OPERACIONES (01-11-2019 a 31-10-2020)	INDICADOR 1 (A/B) (Tn/trabajadores) (01-11-2019 a 31-10-2020)	INDICADOR 1 (01-11-2018 a 31-10-2019)	INDICADOR OR 1 (01-11-2017 a 31-10-2018)	INDICADOR2 (A/C) (Tn/Operaciones) (01-11-2019 a 31-10-2020)	INDICADOR2 (01-11-2018 a 31-10-2019)	INDICADOR R2 (01-11-2017 a 31-10-2018)	EVOLUCIÓN INDICADOR OR 1 de 2018-2019 a 2019-20120	EVOLUCIÓN INDICADOR OR 2 de 2018-2019 a 2019-20120	EVOLUCIÓN INDICADOR OR 1 de 2017-2018 a 2018-2019	EVOLUCIÓN INDICADOR OR 2 de 2017-2018 a 2018-2019
Combustible Automoción Gasoleo A (Tn CO2)*	51.20	17	3646	3.01	4.80	6.57	14.04*10 <sup>-3</sup>	17.66*10 <sup>-3</sup>	23.23*10 <sup>-3</sup>	37.29%	20.49%	Se detecta error de cálculo de años anteriores, por lo que no se considera oportuna la	

Fecha:

Firma del Verificador:





# CEDECAR

**CEDECAR SERVICE, S.L.**

C/ Invierno,19. Pol. Ind. Las Monjas.  
 28850 Torrejón de Ardoz (Madrid)  
 Tel. 91 676 82 62 - Fax 91 676 89 13  
 E-Mail: cedecar@cedecar.com

## DECLARACIÓN AMBIENTAL

**Período: Noviembre 2022- Octubre 2023****PÁGINA 62/117**

Recurso	A CANTIDAD (01-11-2019 a 31-10- 2020)	B TRABAJADOR ES (01-11-2019 a 31-10-2020)	C N° OPERACION ES (01-11-2019 a 31-10- 2020)	INDICADOR 1 (A/B) (Tn/trabajador es) (01-11-2019 a 31-10-2020)	INDICADOR 1 01-11-2018 a 31-10- 2019)	INDICAD OR 1 (01- 11-2017 a 31-10- 2018)	INDICADOR2 (A/C) (Tn/Operacion es) (01-11-2019 a 31-10-2020)	INDICADOR2 01-11-2018 a 31-10-2019)	INDICADO R2 (01-11- 2017 a 31- 10-2018)	EVOLUCI ÓN INDICAD OR 1 de 2018-2019 a 2019- 2020	EVOLUCI ÓN INDICAD OR 2 de 2018-2019 a 2019- 2020	EVOLUCI ÓN INDICAD OR 1 de 2017-2018 a 2018- 2019	EVOLUCI ÓN INDICAD OR 2 de 2017-2018 a 2018- 2019
												comparativa con indicadores de anteriores periodos	
Combusti ble Automoci ón Gasoleo A (gSOx/KG) *	285.32	17	3646	16.78	26.76	0	0.078	0.098	0	37.29%	20.40%	Primer año de contabilización	
Combusti ble Automoci ón Gasoleo A (gNOx /KG)*	432176.20	17	3646	25422.12	40541.70	0	118.53	149.05	0	37.29%	20.47%	Primer año de contabilización	
Combusti ble Automoci ón Gasoleo A (gPM/KG) *	15027.25	17	3646	883.95	1409.68	0	4.12	5.18	0	37.29%	20.40%	Primer año de contabilización	

**Fecha:****Firma del Verificador:**



# CEDECAR

**CEDECAR SERVICE, S.L.**

C/ Invierno,19. Pol. Ind. Las Monjas.  
 28850 Torrejón de Ardoz (Madrid)  
 Tel. 91 676 82 62 - Fax 91 676 89 13  
 E-Mail: cedecar@cedecar.com

## DECLARACIÓN AMBIENTAL

Período: Noviembre 2022- Octubre 2023

PÁGINA 63/117

Recurso	A CANTIDAD (01-11-2019 a 31-10- 2020)	B TRABAJADOR ES (01-11-2019 a 31-10-2020)	C N° OPERACION ES (01-11-2019 a 31-10- 2020)	INDICADOR 1 (A/B) (Tn/trabajador es) (01-11-2019 a 31-10-2020)	INDICADOR 1 01-11-2018 a 31-10- 2019)	INDICAD OR 1 (01- 11-2017 a 31-10- 2018)	INDICADOR2 (A/C) (Tn/Operacion es) (01-11-2019 a 31-10-2020)	INDICADOR2 01-11-2018 a 31-10-2019)	INDICADO R2 (01-11- 2017 a 31- 10-2018)	EVOLUCI ÓN INDICAD OR 1 de 2018-2019 a 2019- 20120	EVOLUCI ÓN INDICAD OR 2 de 2018-2019 a 2019- 20120	EVOLUCI ÓN INDICAD OR 1 de 2017-2018 a 2018- 2019	EVOLUCI ÓN INDICAD OR 2 de 2017-2018 a 2018- 2019
Combusti ble Automoci ón Gasolina (Tn CO2)*	6.48	17	3646	0.38	0.48	6.57	1.77*10 <sup>-3</sup>	1.77*10 <sup>-3</sup>	23.23*10 <sup>-3</sup>	20.83%	No hay variación del indicador	Se detecta error de cálculo de años anteriores, por lo que no se considera oportuna la comparativa con indicadores de anteriores periodos	
Combusti ble Automoci ón Gasolina (gSOx/KG) *	784068.8 3	17	3646	46121.69	93061.40	0	215.04	342.13	0	50.43%	37.14%	Primer año de contabilización	
Combusti ble Automoci ón Gasolina (gNOx /KG)*	11876029 24	17	3646	6985.89*10 <sup>4</sup>	14095.7010* 10 <sup>4</sup>	0	325727.62	518224.301	0	50.43%	37.14%	Primer año de contabilización	

Fecha:

Firma del Verificador:



# CEDECAR

**CEDECAR SERVICE, S.L.**

C/ Invierno,19. Pol. Ind. Las Monjas.

28850 Torrejón de Ardoz (Madrid)

Tel. 91 676 82 62 - Fax 91 676 89 13

E-Mail: cedecar@cedecar.com

## DECLARACIÓN AMBIENTAL

Período: Noviembre 2022- Octubre 2023

PÁGINA 64/117

Recurso	A CANTIDAD (01-11-2019 a 31-10- 2020)	B TRABAJADOR ES (01-11-2019 a 31-10-2020)	C N° OPERACION ES (01-11-2019 a 31-10- 2020)	INDICADOR 1 (A/B) (Tn/trabajador es) (01-11-2019 a 31-10-2020)	INDICADOR 1 01-11-2018 a 31-10- 2019)	INDICAD OR 1 (01- 11-2017 a 31-10- 2018)	INDICADOR2 (A/C) (Tn/Operacion es) (01-11-2019 a 31-10-2020)	INDICADOR2 01-11-2018 a 31-10-2019)	INDICADO R2 (01-11- 2017 a 31- 10-2018)	EVOLUCI ÓN INDICAD OR 1 de 2018-2019 a 2019- 20120	EVOLUCI ÓN INDICAD OR 2 de 2018-2019 a 2019- 20120	EVOLUCI ÓN INDICAD OR 1 de 2017-2018 a 2018- 2019	EVOLUCI ÓN INDICAD OR 2 de 2017-2018 a 2018- 2019
Combusti ble Automoci ón Gasolina (gPM/KG) *	41294291. 8	17	3646	24290755	4901234.06	0	11325.9124	18019.24	0	50.43%	37.14%	Primer año de contabilización	
Combusti ble Máquinas Gasoleo B (Tn CO2)*	7.57	17	3646	0.44	0.59	0	2.07*10 <sup>-3</sup>	2.19*10 <sup>-3</sup>	0	25.42%	5.47%	Primer año de contabilización	
Combusti ble Máquinas Gasoleo B (gSOx/KG) *	22055856 24	17	3646	12974.40330.8 *10 <sup>4</sup>	35197.9054* 10 <sup>4</sup>	0	604932.97	1292937.7	0	63.13%	53.21%	Primer año de contabilización	
Combusti ble Máquinas Gasoleo B (gNOx /KG)*	3.34*10 <sup>12</sup>	17	3646	1.963513*10 <sup>11</sup>	5.3267*10 <sup>11</sup>	0	9162711811.4	1958369635	0	63.13%	53.21%	Primer año de contabilización	
Combusti ble Máquinas Gasoleo B	1.16*10 <sup>11</sup>	17	3646	0.6832*10 <sup>10</sup>	1.85*10 <sup>10</sup>	0	31859803	68094718.8	0	67.24%	53.21%	Primer año de contabilización	

Fecha:

Firma del Verificador:



# CEDECAR

**CEDECAR SERVICE, S.L.**

C/ Invierno,19. Pol. Ind. Las Monjas.  
28850 Torrejón de Ardoz (Madrid)  
Tel. 91 676 82 62 - Fax 91 676 89 13  
E-Mail: cedecar@cedecar.com

## DECLARACIÓN AMBIENTAL

Período: Noviembre 2022- Octubre 2023

PÁGINA 65/117

Recurso	A CANTIDAD (01-11-2019 a 31-10- 2020)	B TRABAJADOR ES (01-11-2019 a 31-10-2020)	C N° OPERACION ES (01-11-2019 a 31-10- 2020)	INDICADOR 1 (A/B) (Tn/trabajador es) (01-11-2019 a 31-10-2020)	INDICADOR 1 01-11-2018 a 31-10- 2019)	INDICAD OR 1 (01- 11-2017 a 31-10- 2018)	INDICADOR2 (A/C) (Tn/Operacion es) (01-11-2019 a 31-10-2020)	INDICADOR2 01-11-2018 a 31-10-2019)	INDICADO R2 (01-11- 2017 a 31- 10-2018)	EVOLUCI ÓN INDICAD OR 1 de 2018-2019 a 2019- 2020	EVOLUCI ÓN INDICAD OR 2 de 2018-2019 a 2019- 2020	EVOLUCI ÓN INDICAD OR 1 de 2017-2018 a 2018- 2019	EVOLUCI ÓN INDICAD OR 2 de 2017-2018 a 2018- 2019
(gPM/KG) *													
Combusti ble Calefacci ón (Tn CO2)*	0	17	3646	0	0.48	1.02	0	1.79*10 <sup>-3</sup>	3.61*10 <sup>-3</sup>	NO ha habido consumos de Combustible calefacción en este periodo		52.94%	50.41%
Electricid ad (Tn CO2)*	9.29	17	3646	0.54	0.59	0.70	2.5*10 <sup>-3</sup>	2.18*10 <sup>-3</sup>	2.47*10 <sup>-3</sup>	8.47%	14.67%	15.71%	11.74%
<b>Total Tn CO2 Emitida s*</b>	<b>75.54</b>	<b>17</b>	<b>3646</b>	<b>4.38</b>	<b>6.96</b>	<b>8.29</b>	<b>6.96</b>	<b>16.12*10<sup>-3</sup></b>	<b>29.33*10<sup>-3</sup></b>	<b>37.06%</b>	<b>37.03%</b>	<b>22.43%</b>	<b>18.99%</b>
<b>Total gSOx/K G</b>	<b>2.2*10<sup>9</sup></b>	<b>17</b>	<b>3646</b>	<b>1.2978*10<sup>8</sup></b>	<b>3.51*10<sup>8</sup></b>	<b>0</b>	<b>3.51*10<sup>8</sup></b>	<b>477156.14</b>	<b>0</b>	<b>63.24%</b>	<b>63.10%</b>	<b>Primer año de contabilización</b>	
<b>Total gNOx /KG</b>	<b>3.34*10<sup>12</sup></b>	<b>17</b>	<b>3646</b>	<b>1.96*10<sup>11</sup></b>	<b>5.32*10<sup>11</sup></b>	<b>0</b>	<b>5.32*10<sup>11</sup></b>	<b>7.227*10<sup>8</sup></b>	<b>0</b>	<b>63.15%</b>	<b>63.12%</b>	<b>Primer año de contabilización</b>	

Fecha:

Firma del Verificador:



# CEDECAR

**CEDECAR SERVICE, S.L.**

C/ Invierno,19. Pol. Ind. Las Monjas.  
 28850 Torrejón de Ardoz (Madrid)  
 Tel. 91 676 82 62 - Fax 91 676 89 13  
 E-Mail: cedecar@cedecar.com

## DECLARACIÓN AMBIENTAL

Período: Noviembre 2022- Octubre 2023

PÁGINA 66/117

Recurso	A CANTIDAD (01-11-2019 a 31-10- 2020)	B TRABAJADORE S (01-11-2019 a 31-10-2020)	C N° OPERACION ES (01-11-2019 a 31-10- 2020)	INDICADOR 1 (A/B) (Tn/trabajador es) (01-11-2019 a 31-10-2020)	INDICADOR 1 01-11-2018 a 31-10- 2019)	INDICAD OR 1 (01- 11-2017 a 31-10- 2018)	INDICADOR2 (A/C) (Tn/Operacion es) (01-11-2019 a 31-10-2020)	INDICADOR2 01-11-2018 a 31-10-2019)	INDICADO R2 (01-11- 2017 a 31- 10-2018)	EVOLUCI ÓN INDICAD OR 1 de 2018-2019 a 2019- 2020	EVOLUCI ÓN INDICAD OR 2 de 2018-2019 a 2019- 2020	EVOLUCI ÓN INDICAD OR 1 de 2017-2018 a 2018- 2019	EVOLUCI ÓN INDICAD OR 2 de 2017-2018 a 2018- 2019
Total gPM/KG	1.16*10 <sup>11</sup>	17	3646	68.3542*10 <sup>8</sup>	185.26*10 <sup>8</sup>	0	185.26*10 <sup>8</sup>	251.3022*10 <sup>5</sup>	0	63.10%	63.10%	Primer año de contabilización	

### CONSUMO COMBUSTIBLE NOVIEMBRE 2020-OCTUBRE 2021

Recurso	A CANTIDAD (01-11-2020 a 31-10- 2021)	B TRABAJADORE S (01-11-2020 a 31-10-2021))	C N° OPERACION ES (01-11-2020 a 31-10-2021)	INDICADOR 1 (A/B) (Tn/trabajadores ) (01-11-2020 a 31- 10-2021)	INDICADO R 1 01-11- 2019 a 31- 10-2020)	INDICADO R 1 (01-11- 2018 a 31-10- 2019)	INDICADOR2 (A/C) (Tn/Operaciones ) (01-11-2020 a 31- 10-2021)	INDICADOR 2 01-11- 2019a 31-10- 2020)	INDICADOR 2 (01-11- 2018 a 31- 10-2019)	EVOLUCI ÓN INDICADOR 1 de 2019- 2020 a 2020-2021	EVOLUCI ÓN INDICADOR 2 de 2019- 2020 a 2020-2021	EVOLUCI ÓN INDICADOR 1 de 2018- 2019 a 2019-2020	EVOLUCI ÓN INDICADOR 2 de 2018- 2019 a 2019-2020
Combustible Automoción Gasoleo A (L)	21975	18	3966	1220.83	1118.93	1784.40	5.54	5.21	6.56	9.10%	6.33%	37.29%	20.57%

Fecha:

Firma del Verificador:



# CEDECAR

**CEDECAR SERVICE, S.L.**C/ Invierno,19. Pol. Ind. Las Monjas.  
28850 Torrejón de Ardoz (Madrid)  
Tel. 91 676 82 62 - Fax 91 676 89 13  
E-Mail: cedecar@cedecar.com

## DECLARACIÓN AMBIENTAL

Período: Noviembre 2022- Octubre 2023

PÁGINA 67/117

Combustible Automoción Gasolina (L)	2781.95	18	3966	154.55	161.64	204.52	0.70	0.75	0.75	4.38%	6.66%	20.96%	NO hay variación en el indicador
Combustible Maquinaria Gasoleo B (L)	2075.12	18	3966	115.25	165.47	222.19	0.52	0.77	0.81	25.52%	4.93%	25.52%	4.93%
Combustible Calefacción (L)	1870	18	3966	103.88	0	174.47	0.47	0	0.64	Vuelve a haber consumos de nuevo		No ha habido consumo de combustible calefacción en este periodo	

Recurso	A CANTIDAD (01-11-2020 a 31-10-2021)	B TRABAJADORES (01-11-2020 a 31-10-2021)	C N° OPERACIONES (01-11-2020 a 31-10-2021)	INDICADOR 1 (A/B) (Tn/trabajadores) (01-11-2020 a 31-10-2021)	INDICADOR 1 01-11-2019 a 31-10-2020	INDICADOR 1 (01-11-2018 a 31-10-2019)	INDICADOR2 (A/C) (Tn/Operaciones) (01-11-2020 a 31-10-2021)	INDICADOR2 01-11-2019 a 31-10-2020	INDICADOR2 (01-11-2018 a 31-10-2019)	EVOLUCIÓN INDICADOR 1 de 2019-2020 a 2020-2021	EVOLUCIÓN INDICADOR 2 de 2019-2020 a 2020-2021	EVOLUCIÓN INDICADOR 1 de 2018-2019 a 2019-2020	EVOLUCIÓN INDICADOR 2 de 2018-2019 a 2019-2020
Combustible Automoción Gasoleo A (Tn CO2)*	75.3	18	3966	4.18	3.01	4.80	18.98*10 <sup>-3</sup>	14.04*10 <sup>-3</sup>	17.66*10 <sup>-3</sup>	38.87%	35.18%	37.29%	20.49%
Combustible Automoción Gasoleo A (gSOx/KG)	419.62	18	3966	23.31	16.78	26.76	0.105	0.078	0.098	38.91%	34.61%	37.29%	20.40%

Fecha:

Firma del Verificador:



# CEDECAR

**CEDECAR SERVICE, S.L.**

C/ Invierno,19. Pol. Ind. Las Monjas.

28850 Torrejón de Ardoz (Madrid)

Tel. 91 676 82 62 - Fax 91 676 89 13

E-Mail: cedecar@cedecar.com

## DECLARACIÓN AMBIENTAL

Período: Noviembre 2022- Octubre 2023

PÁGINA 68/117

Recurso	A CANTIDAD (01-11-2020 a 31-10-2021)	B TRABAJADOR ES (01-11-2020 a 31-10-2021))	C N° OPERACION ES (01-11-2020 a 31-10-2021)	INDICADOR 1 (A/B) (Tn/trabajador es) (01-11-2020 a 31-10-2021)	INDICADOR 1 01- 11-2019 a 31-10- 2020)	INDICADOR 1 (01-11-2018 a 31-10-2019)	INDICADOR2 (A/C) (Tn/Operacion es) (01-11-2020 a 31-10-2021)	INDICADOR2 01-11-2019a 31-10-2020)	INDICADOR2 (01-11-2018 a 31-10-2019)	EVOLUCIÓN INDICADO R 1 de 2019-2020 a 2020- 2021	EVOLUCIÓN INDICADO R 2 de 2019-2020 a 2020- 2021	EVOLUCIÓN INDICADO R 1 de 2018-2019 a 2019- 2020	EVOLUCIÓN INDICADO R 2 de 2018-2019 a 2019- 2020
*													
Combustible Automoción Gasoleo A (gNOx /KG)*	635592	18	3966	35310.66	25422.12	40541.70	160.26	118.53	149.05	38.89%	35.20%	37.29%	20.47%
Combustible Automoción Gasoleo A (gPM/KG)*	22110.25	18	3966	1228.34	883.95	1409.68	5.57	4.12	5.18	37.29%	38.96%	37.29%	20.40%
Combustible Automoción Gasolina (Tn CO2)*	8.91	18	3966	0.49	0.38	0.48	$2.24 \cdot 10^{-3}$	$1.77 \cdot 10^{-3}$	$1.77 \cdot 10^{-3}$	28.94%	26.55%	20.83%	No hay variación del indicador
Combustible Automoción Gasolina (gSOx/KG) *	1167376	18	3966	64854.22	46121.69	93061.40	294.34	215.04	342.13	40.61%	36.87%	50.43%	37.14%

Fecha:

Firma del Verificador:



# CEDECAR

**CEDECAR SERVICE, S.L.**

C/ Invierno,19. Pol. Ind. Las Monjas.

28850 Torrejón de Ardoz (Madrid)

Tel. 91 676 82 62 - Fax 91 676 89 13

E-Mail: cedecar@cedecar.com

## DECLARACIÓN AMBIENTAL

Período: Noviembre 2022- Octubre 2023

PÁGINA 69/117

Recurso	A CANTIDAD (01-11-2020 a 31-10-2021)	B TRABAJADOR ES (01-11-2020 a 31-10-2021))	C N° OPERACION ES (01-11-2020 a 31-10-2021)	INDICADOR 1 (A/B) (Tn/trabajador es) (01-11-2020 a 31-10-2021)	INDICADOR 1 01- 11-2019 a 31-10- 2020)	INDICADOR 1 (01-11-2018 a 31-10-2019)	INDICADOR2 (A/C) (Tn/Operacion es) (01-11-2020 a 31-10-2021)	INDICADOR2 01-11-2019a 31-10-2020)	INDICADOR2 (01-11-2018 a 31-10-2019)	EVOLUCIÓ N INDICADO R 1 de 2019-2020 a 2020- 2021	EVOLUCIÓ N INDICADO R 2 de 2019-2020 a 2020- 2021	EVOLUCIÓ N INDICADO R 1 de 2018-2019 a 2019- 2020	EVOLUCIÓ N INDICADO R 2 de 2018-2019 a 2019- 2020
Combustible Automoción Gasolina (gNOx /KG)*	17600000 00	18	3966	9777.77*10 <sup>4</sup>	6985.89*10 <sup>4</sup>	14095.7010*1 0 <sup>4</sup>	443772.62	325727.62	518224.301	39.96%	36.24%	50.43%	37.14%
Combustible Automoción Gasolina (gPM/KG)*	61481790	18	3966	3415655	2429075	4901234.06	15502.21	11325.9124	18019.24	40.61%	36.87%	50.43%	37.14%
Combustible Máquinas Gasoleo B (Tn CO2)*	5.57	18	3966	0.30	0.44	0.59	1.40*10 <sup>-3</sup>	2.07*10 <sup>-3</sup>	2.19*10 <sup>-3</sup>	31.81%	32.36%	25.42%	5.47%
Combustible Máquinas Gasoleo B (gSOx/KG) *	24200000 00	18	3966	13444.44*10 <sup>4</sup>	12974.40330.8* 10 <sup>4</sup>	35197.9054*1 0 <sup>4</sup>	610189.586	604932.97	1292937.7	3.62%	0.86%	63.13%	53.21%
Combustible Máquinas Gasoleo B (gNOx /KG)*	3.66*10 <sup>12</sup>	18	3966	2.03*10 <sup>11</sup>	1.963513*10 <sup>11</sup>	5.3267*10 <sup>11</sup>	925113464.4	916271181.4	1958369635	3.57%	0.96%	63.13%	53.21%

Fecha:

Firma del Verificador:





# CEDECAR

**CEDECAR SERVICE, S.L.**

C/ Invierno,19. Pol. Ind. Las Monjas.

28850 Torrejón de Ardoz (Madrid)

Tel. 91 676 82 62 - Fax 91 676 89 13

E-Mail: cedecar@cedecar.com

## DECLARACIÓN AMBIENTAL

Período: Noviembre 2022- Octubre 2023

PÁGINA 70/117

Recurso	A CANTIDAD (01-11-2020 a 31-10-2021)	B TRABAJADOR ES (01-11-2020 a 31-10-2021))	C N° OPERACION ES (01-11-2020 a 31-10-2021)	INDICADOR 1 (A/B) (Tn/trabajador es) (01-11-2020 a 31-10-2021)	INDICADOR 1 01- 11-2019 a 31-10- 2020)	INDICADOR 1 (01-11-2018 a 31-10-2019)	INDICADOR2 (A/C) (Tn/Operacion es) (01-11-2020 a 31-10-2021)	INDICADOR2 01-11-2019a 31-10-2020)	INDICADOR2 (01-11-2018 a 31-10-2019)	EVOLUCIÓN INDICADO R 1 de 2019-2020 a 2020- 2021	EVOLUCIÓN INDICADO R 2 de 2019-2020 a 2020- 2021	EVOLUCIÓN INDICADO R 1 de 2018-2019 a 2019- 2020	EVOLUCIÓN INDICADO R 2 de 2018-2019 a 2019- 2020
Combustible Máquinas Gasoleo B (gPM/KG)*	1.28*10 <sup>11</sup>	18	3966	0.7*10 <sup>10</sup>	0.6832*10 <sup>10</sup>	1.85*10 <sup>10</sup>	32274331.82	31859803	68094718.8	2.94%	1.30%	67.24%	53.21%
Combustible Calefacción (Tn CO2)*	5.24	18	3966	0.291	0	0.48	1.32*10 <sup>-3</sup>	0	1.79*10 <sup>-3</sup>	Se ha vuelto a producir consumo		NO ha habido consumos de Combustible calefacción en este periodo	
Electricidad (Tn CO2)*	9	18	3966	0.50	0.54	0.59	2.26*10 <sup>-3</sup>	2.5*10 <sup>-3</sup>	2.18*10 <sup>-3</sup>	7.40%	9.6%	8.47%	14.67%
<b>Total Tn CO2 Emitidas*</b>	<b>104.02</b>	<b>18</b>	<b>3966</b>	<b>5.77</b>	<b>4.38</b>	<b>6.96</b>	<b>23.26*10<sup>-3</sup></b>	<b>20.44*10<sup>-3</sup></b>	<b>25.61*10<sup>-3</sup></b>	<b>31.73%</b>	<b>13.79%</b>	<b>37.06%</b>	<b>37.03%</b>
<b>Total gSOx/K G</b>	<b>2.42*10<sup>9</sup></b>	18	3966	<b>1.34*10<sup>8</sup></b>	<b>1.2978*10<sup>8</sup></b>	<b>3.51*10<sup>8</sup></b>	<b>610481</b>	<b>605148</b>	<b>477156.14</b>	<b>3.87%</b>	<b>0.88%</b>	<b>63.24 %</b>	<b>63.10%</b>
<b>Total gNOx /KG</b>	<b>3.67*10<sup>12</sup></b>	18	3966	<b>2.03*10<sup>11</sup></b>	<b>1.96*10<sup>11</sup></b>	<b>5.32*10<sup>11</sup></b>	<b>92555739 7</b>	<b>91659765 8</b>	<b>7.227*10<sup>8</sup></b>	<b>3.57%</b>	<b>0.97%</b>	<b>63.15%</b>	<b>63.12%</b>

Fecha:

Firma del Verificador:



# CEDECAR

**CEDECAR SERVICE, S.L.**

C/ Invierno,19. Pol. Ind. Las Monjas.  
28850 Torrejón de Ardoz (Madrid)  
Tel. 91 676 82 62 - Fax 91 676 89 13  
E-Mail: cedecar@cedecar.com

## DECLARACIÓN AMBIENTAL

Período: Noviembre 2022- Octubre 2023

PÁGINA 71/117

Recurso	A CANTIDAD (01-11-2020 a 31-10-2021)	B TRABAJADOR ES (01-11-2020 a 31-10-2021))	C N° OPERACION ES (01-11-2020 a 31-10-2021)	INDICADOR 1 (A/B) (Tn/trabajador es) (01-11-2020 a 31-10-2021)	INDICADOR 1 01- 11-2019 a 31-10- 2020)	INDICADOR 1 (01-11-2018 a 31-10-2019)	INDICADOR2 (A/C) (Tn/Operacion es) (01-11-2020 a 31-10-2021)	INDICADOR2 01-11-2019a 31-10-2020)	INDICADOR2 (01-11-2018 a 31-10-2019)	EVOLUCIÓ N INDICADO R 1 de 2019-2020 a 2020- 2021	EVOLUCIÓ N INDICADO R 2 de 2019-2020 a 2020- 2021	EVOLUCIÓ N INDICADO R 1 de 2018-2019 a 2019- 2020	EVOLUCIÓ N INDICADO R 2 de 2018-2019 a 2019- 2020
<b>Total gPM/KG</b>	<b>1.28*10<sup>11</sup></b>	18	3966	<b>71.14*10<sup>8</sup></b>	<b>68.3542*10<sup>8</sup></b>	<b>185.26*10<sup>8</sup></b>	<b>32289839</b>	<b>31871133. 33</b>	<b>251.3022*10<sup>5</sup></b>	<b>4.08%</b>	<b>1.31%</b>	<b>63.10%</b>	<b>63.10%</b>

Fecha:

Firma del Verificador:



# CEDECAR

**CEDECAR SERVICE, S.L.**

C/ Invierno,19. Pol. Ind. Las Monjas.  
28850 Torrejón de Ardoz (Madrid)  
Tel. 91 676 82 62 - Fax 91 676 89 13  
E-Mail: cedecar@cedecar.com

## DECLARACIÓN AMBIENTAL

Período: Noviembre 2022- Octubre 2023

PÁGINA 72/117

### CONSUMO COMBUSTIBLE NOVIEMBRE 2021-OCTUBRE 2022

NOTA: Hasta ahora se diferenciaba entre Gasoleo Automoción destinado a Vehículos y Maquinaria. A partir de la presente declaración se analizan juntos, recalculándose los indicadores de años anteriores para que la comparativa no se vea sesgada.

Recurso	A CANTIDAD (01-11-2021 a 31-10-2022)	B TRABAJADOR ES (01-11-2021 a 31-10-2022)	C Nº OPERACIONES (01-11-2021 a 31-10-2022)	INDICADOR 1 (A/B) (Tn/trabajadores ) (01-11-2021 a 31- 10-2022)	INDICAD OR 1 (01-11-2020 a 31-10-2021)	INDICADO R 1 (01-11- 2019 a 31-10- 2020)	INDICADOR2 (A/C) (Tn/Operaciones ) (01-11-2021 a 31- 10-2022)	INDICADOR 2 (01-11- 2020 a 31- 10-2021)	INDICADOR 2 (01-11- 2019 a 31- 10-2020)	EVOLUCIÓN INDICADOR 1 de 2020- 2021 a 2021-2022	EVOLUCIÓN INDICADOR 2 de 2020- 2021 a 2021-2022	EVOLUCIÓN INDICADOR 1 de 2019- 2020 a 2020-2021	EVOLUCIÓN INDICADOR 2 de 2019- 2020 a 2021-2022
Combustible Automoción Gasoleo A (L)	32291,53	17	4450	1899.5	1336.8	1284.4	7.25	6.06	5.98	42,09%	19.63%	9.10%	6.33%
Combustible Automoción Gasolina (L)	3455.79	17	4450	203.28	154.55	161.64	0.77	0.70	0.75	31.53%	10%	4.38%	6.66%
Combustible Calefacción (L)	5016	17	4450	295.05	103.88	0	1.12	0.47	0	184.02%	138.29%	Vuelve a haber consumos de nuevo	

Fecha:

Firma del Verificador:



# CEDECAR

**CEDECAR SERVICE, S.L.**

C/ Invierno,19. Pol. Ind. Las Monjas.

28850 Torrejón de Ardoz (Madrid)

Tel. 91 676 82 62 - Fax 91 676 89 13

E-Mail: cedecar@cedecar.com

## DECLARACIÓN AMBIENTAL

Período: Noviembre 2022- Octubre 2023

PÁGINA 73/117

Recurso	A CANTIDAD (01-11-2021 a 31-10-2022)	B TRABAJADORE S (01-11-2021 a 31-10-2022)	C N° OPERACIONE S (01-11-2021 a 31-10-2022)	INDICADOR 1 (A/B) (Tn/trabajadores ) (01-11-2021 a 31- 10-2022)	INDICADO R 1 (01-11- 11-2020 a 31-10-2021)	INDICADO R 1 (01-11- 2019 a 31-10- 2020)	INDICADOR2 (A/C) (Tn/Operaciones ) (01-11-2021 a 31- 10-2022)	INDICADOR 2 (01-11- 2020 a 31- 10-2021)	INDICADOR 2 (01-11- 2019 a 31- 10-2020)	EVOLUCIÓ N INDICADOR 1 de 2020- 2021 a 2021-2022	EVOLUCIÓ N INDICADOR 2 de 2020- 2021 a 2021-2022	EVOLUCIÓ N INDICADOR 1 de 2019- 2020 a 2020-2021	EVOLUCIÓ N INDICADOR 2 de 2019- 2020 a 2021-2022
Combustible Automoción Gasoleo A (Tn CO2)*	86.92	17	4450	5.11	3.59	3.45	19.53*10 <sup>-3</sup>	16.32*10 <sup>-3</sup>	16.12*10 <sup>-3</sup>	42.33%	19.66%	38.87%	35.18%
Combustible Automoción Gasoleo A (gSOx/KG)*	411.71	17	4450	24.21	21.28	16.27	0.092	0.096	0.076	13.76%	4.16%	38.91%	34.61%
Combustible Automoción Gasoleo A (gNOx /KG)*	623614,0 2	17	4450	36683.17	32240.43	24804.37	140.13	146.32	115.65	13.78%	4.23%	38.89%	35.20%
Combustible Automoción Gasoleo A (gPM/KG)*	25510,30	17	4450	1500.60	1121.03	862.47	5.73	5.08	4.02	33.85%	13.46%	37.29%	38.96%
Combustible Automoción Gasolina (Tn CO2)*	8.14	17	4450	0.47	0.49	0.38	1.82*10 <sup>-3</sup>	2.24*10 <sup>-3</sup>	1.77*10 <sup>-3</sup>	4.08%	18.75%	28.94%	26.55%
Combustible Automoción Gasolina (gSOx/KG)*	44.06	17	4450	2.59	1.97	2.06	0.009	0.008	0.009	31.47%	12.05%	40.61%	36.87%

Fecha:

Firma del Verificador:



# CEDECAR

## CEDECAR SERVICE, S.L.

C/ Invierno,19. Pol. Ind. Las Monjas.  
28850 Torrejón de Ardoz (Madrid)  
Tel. 91 676 82 62 - Fax 91 676 89 13  
E-Mail: cedecar@cedecar.com

## DECLARACIÓN AMBIENTAL

Período: Noviembre 2022- Octubre 2023

PÁGINA 74/117

Recurso	A CANTIDAD (01-11-2021 a 31-10-2022)	B TRABAJADORE S (01-11-2021 a 31-10-2022)	C N° OPERACIONE S (01-11-2021 a 31-10-2022)	INDICADOR 1 (A/B) (Tn/trabajadores ) (01-11-2021 a 31- 10-2022)	INDICADO R 1 (01-11- 2020 a 31-10- 2021)	INDICADO R 1 (01-11- 2019 a 31-10- 2020)	INDICADOR2 (A/C) (Tn/Operaciones ) (01-11-2021 a 31- 10-2022)	INDICADOR 2 (01-11- 2020 a 31- 10-2021)	INDICADOR 2 (01-11- 2019 a 31- 10-2020)	EVOLUCIÓ N INDICADOR 1 de 2020- 2021 a 2021-2022	EVOLUCIÓ N INDICADOR 2 de 2020- 2021 a 2021-2022	EVOLUCIÓ N INDICADOR 1 de 2019- 2020 a 2020-2021	EVOLUCIÓ N INDICADOR 2 de 2019- 2020 a 2021-2022
Combustible Automoción Gasolina (gNOx /KG)*	66738,21	17	4450				14.99	13.54	14.55	31.52%	7.75%	39.96%	36.24%
Combustible Automoción Gasolina (gPM/KG)*	2320,56	17	4450	136.50	103.78	108.54	0.52	0.47	0.50	31.52%	10.63%	40.61%	36.87%
Combustible Calefacción (Tn CO2)*	14.05	17	4450	0.82	0.291	0	3.15*10 <sup>-3</sup>	1.32*10 <sup>-3</sup>	0	128,75%	158%	Se ha vuelto a producir consumo	
Electricidad (Tn CO2)*	8.21	17	4450	0.48	0.50	0.54	1.84*10 <sup>-3</sup>	2.26*10 <sup>-3</sup>	2.5*10 <sup>-3</sup>	4%	18,58%	7.40%	9.6%
<b>Total Tn CO2 Emitidas*</b>	<b>117.32</b>	17	4450	<b>6.90</b>	<b>4.75</b>	<b>4.38</b>	<b>0.026</b>	<b>0.021</b>	<b>0.020</b>	<b>45.26%</b>	<b>28.80%</b>	<b>31.73%</b>	<b>13.79%</b>
<b>Total gSOx/KG</b>	<b>519.63</b>	17	4450	<b>24.81</b>	<b>23.25</b>	<b>18.43</b>	<b>0.10</b>	<b>0.10</b>	<b>0.08</b>	<b>6.70%</b>	<b>Se mantiene</b>	<b>3.87%</b>	<b>0.88%</b>
<b>Total gNOx /KG</b>	<b>787221.3 6</b>	17	4450	<b>40608.95</b>	<b>35225.16</b>	<b>27926.06</b>	<b>155.13</b>	<b>159.87</b>	<b>130.20</b>	<b>15.28%</b>	<b>3.03%</b>	<b>3.57%</b>	<b>0.97%</b>

Fecha:

Firma del Verificador:



# CEDECAR

## CEDECAR SERVICE, S.L.

C/ Invierno,19. Pol. Ind. Las Monjas.  
28850 Torrejón de Ardoz (Madrid)  
Tel. 91 676 82 62 - Fax 91 676 89 13  
E-Mail: cedecar@cedecar.com

## DECLARACIÓN AMBIENTAL

Período: Noviembre 2022- Octubre 2023

PÁGINA 75/117

Recurso	A CANTIDAD (01-11-2021 a 31-10-2022)	B TRABAJADORE S (01-11-2021 a 31-10-2022)	C Nº OPERACIONE S (01-11-2021 a 31-10-2022)	INDICADOR 1 (A/B) (Tn/trabajadores ) (01-11-2021 a 31- 10-2022)	INDICADO R 1 (01-11-2020 a 31-10-2021)	INDICADO R 1 (01-11- 2019 a 31-10- 2020)	INDICADOR2 (A/C) (Tn/Operaciones ) (01-11-2021 a 31- 10-2022)	INDICADOR 2 01-11- 2020 a 31- 10-2021)	INDICADOR 2 (01-11- 2019 a 31- 10-2020)	EVOLUCIÓ N INDICADOR 1 de 2020- 2021 a 2021-2022	EVOLUCIÓ N INDICADOR 2 de 2020- 2021 a 2021-2022	EVOLUCIÓ N INDICADOR 1 de 2019- 2020 a 2020-2021	EVOLUCIÓ N INDICADOR 2 de 2019- 2020 a 2021-2022
<b>Total gPM/KG</b>	<b>31199.11</b>	<b>17</b>	<b>4450</b>	<b>1637.11</b>	<b>1224.81</b>	<b>971.02</b>	<b>6.25</b>	<b>5.55</b>	<b>4.52</b>	<b>33.66%</b>	<b>12.61%</b>	<b>4.08%</b>	<b>1.31%</b>

### CONSUMO COMBUSTIBLE NOVIEMBRE 2022-OCTUBRE 2023

En este último periodo se actualizan los factores de conversión (detallados al principio del apartado en la pag.52), considerándose NO REALIZAR la comparativa de los indicadores por poder resultar confusa la evolución de los mismos.

Recurso	A CANTIDAD (01-11-2022 a 31-10-2023)	B TRABAJADOR ES (01-11-2022 a 31-10-2023)	C Nº OPERACIONE S (01-11-2022 a 31-10-2023)	INDICADOR 1 (A/B) (Tn/trabajadores ) (01-11-2022 a 31- 10-2023)	INDICADO R 1 (01-11-2021 a 31-10- 2022)	INDICADO R 1 (01-11- 2020 a 31- 10-2021)	INDICADOR2 (A/C) (Tn/Operaciones ) (01-11-2022 a 31- 10-2023)	INDICADOR 2 01-11-2021 a 31-10- 2022)	INDICADOR 2 (01-11- 2020 a 31- 10-2021)	EVOLUCIÓ N INDICADOR 1 de 2021- 2022 a 2022-2023	EVOLUCIÓ N INDICADOR 2 de 2021- 2022 a 2022-2023	EVOLUCIÓ N INDICADOR 1 de 2020- 2021 a 2021-2022	EVOLUCIÓ N INDICADOR 2 de 2020- 2021 a 2021-2022
Combustible Automoción Gasoleo A (L)	33166,51	18	4570	1842.58	1899.5	1336.8	7.25	7.25	6.06	2.99%	SE MANTIENE	42,09%	19.63%
Combustible Automoción Gasolina (L)	2977.3	18	4570	165.40	203.28	154.55	0.65	0.77	0.70	18.63%	15.58%	31.53%	10%

Fecha:

Firma del Verificador:



# CEDECAR

**CEDECAR SERVICE, S.L.**

C/ Invierno,19. Pol. Ind. Las Monjas.  
 28850 Torrejón de Ardoz (Madrid)  
 Tel. 91 676 82 62 - Fax 91 676 89 13  
 E-Mail: cedecar@cedecar.com

## DECLARACIÓN AMBIENTAL

**Período: Noviembre 2022- Octubre 2023****PÁGINA 76/117**

Combustible Calefacción (L)	2359	18	4570	131.05	295.05	103.88	0.51	1.12	0.47	55.58%	54.46%	184.02%	138.29%
-----------------------------------	------	----	------	--------	--------	--------	------	------	------	--------	--------	---------	---------

Recurso	A CANTIDAD (01-11-2022 a 31-10-2023)	B TRABAJADORES (01-11-2022 a 31-10-2023)	C Nº OPERACIONES (01-11-2022 a 31-10-2023)	INDICADOR 1 (A/B) (Tn/trabajadores ) (01-11-2022 a 31- 10-2023)	INDICADOR 1 (01-11-2021 a 31-10- 2022)	INDICADOR 1 (01-11- 2020 a 31- 10-2021)	INDICADOR 2 (A/C) (Tn/Operaciones ) (01-11-2022 a 31- 10-2023)	INDICADOR 2 (01-11-2021 a 31-10- 2022)	INDICADOR 2 (01-11- 2020 a 31- 10-2021)	EVOLUCIÓN INDICADOR 1 de 2021- 2022 a 2022-2023	EVOLUCIÓN INDICADOR 2 de 2021- 2022 a 2022-2023	EVOLUCIÓN INDICADOR 1 de 2020- 2021 a 2021-2022	EVOLUCIÓN INDICADOR 2 de 2020- 2021 a 2021-2022
Combustible Automoción Gasoleo A (Tn CO2)*	88.74	18	4570	4.93	5.11	3.59	19.41*10 <sup>-3</sup>	19.53*10 <sup>-3</sup>	16.32*10 <sup>-3</sup>				
Combustible Automoción Gasoleo A (gSOx/KG)*	366.38	18	4570	20.35	24.21	21.28	8.08	0.092	0.096				
Combustible Automoción Gasoleo A	318356.5 0	18	4570	17686.47	3683.17	32240.43	69.66	140.13	146.32				

**Fecha:****Firma del Verificador:**



# CEDECAR

**CEDECAR SERVICE, S.L.**

C/ Invierno,19. Pol. Ind. Las Monjas.

28850 Torrejón de Ardoz (Madrid)

Tel. 91 676 82 62 - Fax 91 676 89 13

E-Mail: cedecar@cedecar.com

## DECLARACIÓN AMBIENTAL

Período: Noviembre 2022- Octubre 2023

PÁGINA 77/117

Recurso	A CANTIDAD (01-11-2022 a 31-10-2023)	B TRABAJADORE S (01-11-2022 a 31-10-2023)	C N° OPERACIONE S (01-11-2022 a 31-10-2023)	INDICADOR 1 (A/B) (Tn/trabajadores ) (01-11-2022 a 31- 10-2023)	INDICADO R 1 (01-11-2021 a 31-10- 2022)	INDICADO R 1 (01-11- 2020 a 31- 10-2021)	INDICADOR2 (A/C) (Tn/Operaciones ) (01-11-2022 a 31- 10-2023)	INDICADOR 2 01-11-2021 a 31-10- 2022)	INDICADOR 2 (01-11- 2020 a 31- 10-2021)	EVOLUCIÓ N INDICADOR 1 de 2021- 2022 a 2022-2023	EVOLUCIÓ N INDICADOR 2 de 2021- 2022 a 2022-2023	EVOLUCIÓ N INDICADOR 1 de 2020- 2021 a 2021-2022	EVOLUCIÓ N INDICADOR 2 de 2020- 2021 a 2021-2022
(gNOx /KG)*													
Combustible Automoción Gasoleo A (gPM/KG)*	5326.60	18	4570	295.92	1500.60	1121.03	1,16	5.73	5.08				
Combustible Automoción Gasolina (Tn CO2)*	7.01	18	4570	0.389	0.47	0.49	1.53*10 <sup>-3</sup>	1.82*10 <sup>-3</sup>	2.24*10 <sup>-3</sup>				
Combustible Automoción Gasolina (gSOx/KG)*	24.89	18	4570	1.38	2.59	1.97	0.0053	0.009	0.008				
Combustible Automoción Gasolina (gNOx /KG)*	25116.75	18	4570		1395.37	3925.77	5.49	14.99	13.54				
Combustible Automoción Gasolina (gPM/KG)*	248.90	18	4570	13.82	136.50	103.78	0.054	0.52	0.47				

Fecha:

Firma del Verificador:





# CEDECAR

**CEDECAR SERVICE, S.L.**

C/ Invierno,19. Pol. Ind. Las Monjas.  
28850 Torrejón de Ardoz (Madrid)  
Tel. 91 676 82 62 - Fax 91 676 89 13  
E-Mail: cedecar@cedecar.com

## DECLARACIÓN AMBIENTAL

Período: Noviembre 2022- Octubre 2023

PÁGINA 78/117

Recurso	A CANTIDAD (01-11-2022 a 31-10-2023)	B TRABAJADORE S (01-11-2022 a 31-10-2023)	C N° OPERACIONE S (01-11-2022 a 31-10-2023)	INDICADOR 1 (A/B) (Tn/trabajadores ) (01-11-2022 a 31- 10-2023)	INDICADO R 1 (01-11-2021 a 31-10- 2022)	INDICADO R 1 (01-11- 2020 a 31- 10-2021)	INDICADOR2 (A/C) (Tn/Operaciones ) (01-11-2022 a 31- 10-2023)	INDICADOR 2 01-11-2021 a 31-10- 2022)	INDICADOR 2 (01-11- 2020 a 31- 10-2021)	EVOLUCIÓ N INDICADOR 1 de 2021- 2022 a 2022-2023	EVOLUCIÓ N INDICADOR 2 de 2021- 2022 a 2022-2023	EVOLUCIÓ N INDICADOR 1 de 2020- 2021 a 2021-2022	EVOLUCIÓ N INDICADOR 2 de 2020- 2021 a 2021-2022
Combustible Calefacción (Tn CO2)*	6.31	18	4570	0.35	0.82	0.291	1.58*10 <sup>-3</sup>	3.15*10 <sup>-3</sup>	1.32*10 <sup>-3</sup>				
Electricidad (Tn CO2)*	6.3	18	4570	0.35	0.48	0.50	1.30*10 <sup>-3</sup>	1.84*10 <sup>-3</sup>	2.26*10 <sup>-3</sup>				
<b>Total Tn CO2 Emitidas*</b>	<b>109.21</b>	<b>18</b>	<b>4570</b>	<b>6.42</b>	<b>6.90</b>	<b>4.75</b>	<b>0.024</b>	<b>0.026</b>	<b>0.021</b>				
<b>Total gSOx/KG</b>	<b>490.91</b>	<b>18</b>	<b>4570</b>	<b>25.60</b>	<b>26.81</b>	<b>23.25</b>	<b>0.10</b>	<b>0.10</b>	<b>0.10</b>				
<b>Total gNOx /KG</b>	<b>743566.2 6</b>	<b>18</b>	<b>4570</b>	<b>38778.29</b>	<b>40608.95</b>	<b>35225.16</b>	<b>152.73</b>	<b>155.13</b>	<b>159.87</b>				
<b>Total gPM/KG</b>	<b>29784.82</b>	<b>18</b>	<b>4570</b>	<b>1566.71</b>	<b>1637.11</b>	<b>1224.81</b>	<b>6.17</b>	<b>6.25</b>	<b>5.55</b>				

Fecha:

Firma del Verificador:



# CEDECAR

**CEDECAR SERVICE, S.L.**

C/ Invierno,19. Pol. Ind. Las Monjas.  
28850 Torrejón de Ardoz (Madrid)  
Tel. 91 676 82 62 - Fax 91 676 89 13  
E-Mail: cedecar@cedecar.com

## DECLARACIÓN AMBIENTAL

Período: Noviembre 2022- Octubre 2023

PÁGINA 79/117

### EFICIENCIA ENERGÉTICA NOVIEMBRE 2018- OCTUBRE 2019

RECURSO	A CANTIDAD (01-11-2018 a 31-10-2019)	B TRABAJADORES (01-11-2018 a 31-10-2019)	C N° OPERACIONES (01-11-2018 a 31-10-2019)	INDICADOR 1 (A/B) (Tn/trabajadores) (01-11-2018 a 31-10-2019)	INDICADOR 1 01-11-2017 a 31-10-2018)	INDICADOR2 (A/C) (Tn/Operaciones) (01-11-2018 a 31-10-2019)	INDICADOR2 (01-11-2017 a 31-10-2018)	EVOLUCIÓN INDICADOR 1 de 2017-2018 a 2018-2019	EVOLUCIÓN INDICADOR 2 de 2017-2018 a 2018-2019
Combustible Automoción Gasoleo A (L)	30334.9	17	4624	1784.40	2442.01	6.56	8.63	26.92%	23.98%
Combustible Automoción Gasolina (L)	3476.34	17	4624	204.52	2442.01	0.75	8.63	91.62%	91.30%
Combustible Maquinaria Gasoleo B (L)	3779	17	4624	222.19	0	0.81	0	Primer año de contabilización	
Combustible Calefacción (L)	2966	17	4624	174.47	364.93	0.64	1.29	52.19%	50.38%
Combustible Automoción Gasoleo A (MWh)*	310.37	17	4624	20.35	24.97	$74.83 \cdot 10^{-3}$	$88.30 \cdot 10^{-3}$	Se detecta error de cálculo de años anteriores, por lo que no se considera oportuna la comparativa con indicadores de anteriores periodos	

Fecha:

Firma del Verificador:



# CEDECAR

**CEDECAR SERVICE, S.L.**

C/ Invierno,19. Pol. Ind. Las Monjas.  
28850 Torrejón de Ardoz (Madrid)  
Tel. 91 676 82 62 - Fax 91 676 89 13  
E-Mail: cedecar@cedecar.com

## DECLARACIÓN AMBIENTAL

Período: Noviembre 2022- Octubre 2023

PÁGINA 80/117

Combustible Automoción Gasolina (MWh)*	32.84	17	4624		1.93	0		7.10*10 <sup>-3</sup>	0	Se detecta error de cálculo de años anteriores, por lo que no se considera oportuna la comparativa con indicadores de anteriores periodos	
Combustible Automoción Gasoleo B(MWh)*	38.66	17	4624		2.27	0		8.36*10 <sup>-3</sup>	0	Primer año de contabilización	
Combustible Calefacción (MWh)*	31.58	17	4624		1.85	3.88		6.82*10 <sup>-3</sup>	13.73*10 <sup>-3</sup>	52.31%	50.25%
Electricidad (MW-h)	36.29	17	4624		2.13	2.52		7.84*10 <sup>-3</sup>	8.91*10 <sup>-3</sup>	15.47%	12.00%
Total MWh*	449.74	17	4624		26.45	31.38		97.26*10 <sup>-3</sup>	110.95*10 <sup>-3</sup>	25.27%	11.70%

### EFICIENCIA ENERGÉTICA NOVIEMBRE 2019- OCTUBRE 2020

Recurso	A CANTIDAD (01-11-2019 a 31-10-2020)	B TRABAJADORES (01-11-2019 a 31-10-2020)	C N° OPERACIONES (01-11-2019 a 31-10-2020)	INDICADOR 1 (A/B) (Tn/trabajadores) (01-11-2019 a 31-10-2020)	INDICADOR 1 (01-11-2018 a 31-10-2019)	INDICADOR 1 (01-11-2017 a 31-10-2018)	INDICADOR 2 (A/C) (Tn/Operaciones) (01-11-2019 a 31-10-2020)	INDICADOR 2 (01-11-2018 a 31-10-2019)	INDICADOR 2 (01-11-2017 a 31-10-2018)	EVOLUCIÓN INDICADOR 1 de 2018-2019 a 2019-2020	EVOLUCIÓN INDICADOR 2 de 2018-2019 a 2019-2020	EVOLUCIÓN INDICADOR 1 de 2017-2018 a 2018-2019	EVOLUCIÓN INDICADOR 2 de 2017-2018 a 2018-2019

Fecha:

Firma del Verificador:



# CEDECAR

**CEDECAR SERVICE, S.L.**

C/ Invierno,19. Pol. Ind. Las Monjas.  
 28850 Torrejón de Ardoz (Madrid)  
 Tel. 91 676 82 62 - Fax 91 676 89 13  
 E-Mail: cedecar@cedecar.com

## DECLARACIÓN AMBIENTAL

**Período: Noviembre 2022- Octubre 2023****PÁGINA 81/117**

Combustible Automoción Gasoleo A (L)	19021.84	17	3646	1118.93	1784.40	2442.01	5.21	6.56	8.63	37.29%	20.57%	26.92%	23.98%
Combustible Automoción Gasolina (L)	2747.96	17	3646	161.64	204.52	2442.01	0.75	0.75	8.63	20.96%	NO hay variación en el indicador	91.62%	91.30%
Combustible Maquinaria Gasoleo B (L)	2813	17	3646	165.47	222.19	0	0.77	0.81	0	25.52%	4.93%	Primer año de contabilización	
Combustible Calefacción (L)	0	17	3646	0	174.47	364.93	0	0.64	1.29	No ha habido consumo de combustible calefacción en este periodo		52.19%	50.38%
Combustible Automoción Gasoleo A (MWh)*	194.62	17	3646	11.44	20.35	24.97	$53.37 \cdot 10^{-3}$	$74.83 \cdot 10^{-3}$	$88.30 \cdot 10^{-3}$	43.78%	28.67%	Se detecta error de cálculo de años anteriores, por lo que no se considera oportuna la comparativa con indicadores de anteriores periodos	
Combustible Automoción Gasolina (MWh)*	25.98	17	3646	1.52	1.93	0	$7.12 \cdot 10^{-3}$	$7.10 \cdot 10^{-3}$	0			Se detecta error de cálculo de años anteriores, por lo que no se considera oportuna la comparativa con	

**Fecha:****Firma del Verificador:**



# CEDECAR

**CEDECAR SERVICE, S.L.**

C/ Invierno,19. Pol. Ind. Las Monjas.  
28850 Torrejón de Ardoz (Madrid)  
Tel. 91 676 82 62 - Fax 91 676 89 13  
E-Mail: cedecar@cedecar.com

## DECLARACIÓN AMBIENTAL

Período: Noviembre 2022- Octubre 2023

PÁGINA 82/117

											indicadores de anteriores periodos		
Combustible Automoción Gasoleo B(MWh)*	28.78	17	3646	1.69	2.27	0	$7.89 \cdot 10^{-3}$	$8.36 \cdot 10^{-3}$	0	25.55%	5.62%	Primer año de contabilización	
Combustible Calefacción (MWh)*	0	17	3646	0	1.85	3.88	0	$6.82 \cdot 10^{-3}$	$13.73 \cdot 10^{-3}$	No ha habido consumos de combustible de calefacción		52.31%	50.25%
Electricidad (MWh)	33.45	17	3646	1.96	2.13	2.52	$9.17 \cdot 10^{-3}$	$7.84 \cdot 10^{-3}$	$8.91 \cdot 10^{-3}$	7.98%	16.96%	15.47%	12.00%
<b>Total MWh*</b>	<b>282.83</b>	<b>17</b>	<b>3646</b>	<b>16.63</b>	<b>26.45</b>	<b>31.38</b>	<b><math>61.17 \cdot 10^{-3}</math></b>	<b><math>97.26 \cdot 10^{-3}</math></b>	<b><math>110.95 \cdot 10^{-3}</math></b>	<b>31.98%</b>	<b>37.10%</b>	<b>25.27%</b>	<b>11.70%</b>

### EFICIENCIA ENERGÉTICA NOVIEMBRE 2020- OCTUBRE 2021

Recurso	A CANTIDAD (01-11-2020 a 31-10-2021)	B TRABAJADORES (01-11-2020 a 31-10-2021))	C N° OPERACIONES (01-11-2020 a 31-10-2021)	INDICADOR 1 (A/B) (Tn/trabajadores)	INDICADOR 1 (01-11-2019 a 31-10-2020)	INDICADOR 1 (01-11-2018 a 31-10-2019)	INDICADOR 2 (A/C) (Tn/Operaciones)	INDICADOR 2 (01-11-2019 a 31-10-2020)	INDICADOR 2 (01-11-2018 a 31-10-2019)	EVOLUCIÓN INDICADOR 1 de 2019-2020 a 2020-2021	EVOLUCIÓN INDICADOR 2 de 2019-2020 a 2020-2021	EVOLUCIÓN INDICADOR 1 de 2018-2019 a 2019-2020	EVOLUCIÓN INDICADOR 2 de 2018-2019 a 2019-2020

Fecha:

Firma del Verificador:



# CEDECAR

**CEDECAR SERVICE, S.L.**

C/ Invierno,19. Pol. Ind. Las Monjas.  
28850 Torrejón de Ardoz (Madrid)  
Tel. 91 676 82 62 - Fax 91 676 89 13  
E-Mail: cedecar@cedecar.com

## DECLARACIÓN AMBIENTAL

Período: Noviembre 2022- Octubre 2023

PÁGINA 83/117

Combustible Automoción Gasoleo A (L)	21975	18	3966	1220.83	1118.93	1784.40	5.54	5.21	6.56	9.10%	6.33%	37.29%	20.57%
Combustible Automoción Gasolina (L)	2781.95	18	3966	154.55	161.64	204.52	0.70	0.75	0.75	4.38%	6.66%	20.96%	NO hay variación en el indicador
Combustible Maquinaria Gasoleo B (L)	2075.12	18	3966	115.25	165.47	222.19	0.52	0.77	0.81	25.52%	4.93%	25.52%	4.93%
Combustible Calefacción (L)	1870	18	3966	103.88	0	174.47	0.47	0	0.64	Vuelve a haber consumos de nuevo		No ha habido consumo de combustible calefacción en este periodo	
Combustible Automoción Gasoleo A (MWh)*	310.37	18	3966	17.24	11.44	20.35	78.25*10 <sup>-3</sup>	53.37*10 <sup>-3</sup>	74.83*10 <sup>-3</sup>	50.69%	46.61%	43.78%	28.67%
Combustible Automoción Gasolina (MWh)*	32.84	18	3966	1.82	1.52	1.93	8.28*10 <sup>-3</sup>	7.12*10 <sup>-3</sup>	7.10*10 <sup>-3</sup>	19.73%	16.29%	Se detecta error de cálculo de años anteriores, por lo que no se considera oportuna la comparativa con indicadores de anteriores periodos	
Combustible Automoción Gasoleo	38.66	18	3966	2.14	1.69	2.27	9.74*10 <sup>-3</sup>	7.89*10 <sup>-3</sup>	8.36*10 <sup>-3</sup>	27.81%	23.44%	25.55%	5.62%

Fecha:

Firma del Verificador:



# CEDECAR

**CEDECAR SERVICE, S.L.**C/ Invierno,19. Pol. Ind. Las Monjas.  
28850 Torrejón de Ardoz (Madrid)  
Tel. 91 676 82 62 - Fax 91 676 89 13  
E-Mail: cedecar@cedecar.com

## DECLARACIÓN AMBIENTAL

Período: Noviembre 2022- Octubre 2023

PÁGINA 84/117

B(MWh)*													
Combustible Calefacción (MWh)*	31.58	18	3966	1.75	0	1.85	$7.96 \cdot 10^{-3}$	0	$6.82 \cdot 10^{-3}$	Vuelve a haber consumo de nuevo		No ha habido consumos de combustible de calefacción	
Electricidad (MW-h)	36.29	18	3966	2.01	1.96	2.13	$9.15 \cdot 10^{-3}$	$9.17 \cdot 10^{-3}$	$7.84 \cdot 10^{-3}$	2.55%	0.21%	7.98%	16.96%
<b>Total MWh*</b>	<b>449.74</b>	<b>18</b>	<b>3966</b>	<b>24.98</b>	<b>16.63</b>	<b>26.45</b>	<b><math>110 \cdot 10^{-3}</math></b>	<b><math>61.17 \cdot 10^{-3}</math></b>	<b><math>97.26 \cdot 10^{-3}</math></b>	<b>50.21%</b>	<b>79.82%</b>	<b>31.98%</b>	<b>37.10%</b>

### EFICIENCIA ENERGÉTICA NOVIEMBRE 2021- OCTUBRE 2022

Recurso	A CANTIDAD (01-11-2021 a 31-10-2022)	B TRABAJADORES ((01-11-2021 a 31-10-2022)	C N° OPERACIONES (01-11-2021 a 31-10-2022)	INDICADOR 1 (A/B) (Tn/trabajadores)	INDICADOR 1 (01-11-2020 a 31-10-2021)	INDICADOR 1 (01-11-2019 a 31-10-2020)	INDICADOR 2 (A/C) (Tn/Operaciones)	INDICADOR 2 (01-11-2020 a 31-10-2021)	INDICADOR 2 (01-11-2019 a 31-10-2020)	EVOLUCIÓN INDICADOR 1 de 2020-2021 a 2021-2022	EVOLUCIÓN INDICADOR 2 de 2020-2021 a 2021-2022	EVOLUCIÓN INDICADOR 1 de 2019-2020 a 2020-2021	EVOLUCIÓN INDICADOR 2 de 2019-2020 a 2021-2022
Combustible Automoción Gasoleo A (L)	32291.53	17	4450	1899.50	1669.45	1284.40	7.25	5.98	7.57	13.77%	21.23%	9.10%	6.33%

Fecha:

Firma del Verificador:



# CEDECAR

**CEDECAR SERVICE, S.L.**

C/ Invierno,19. Pol. Ind. Las Monjas.  
28850 Torrejón de Ardoz (Madrid)  
Tel. 91 676 82 62 - Fax 91 676 89 13  
E-Mail: cedecar@cedecar.com

## DECLARACIÓN AMBIENTAL

Período: Noviembre 2022- Octubre 2023

PÁGINA 85/117

Combustible Automoción Gasolina (L)	3455.79	17	4450	203.28	154.55	161.64	0.77	0.70	0.75	31.53%	10%	4.38%	6.66%
Combustible Calefacción (L)	5016	17	4450	295.05	103.88	0	1.12	0.47	0	183,70%	138%	Vuelve a haber consumos de nuevo	
Combustible Automoción Gasoleo A (MWh)*	310.39	17	4450	18.25	17.08	13.14	0.069	0.077	0.061	6.85%	10.38%	50.69%	46.61%
Combustible Automoción Gasolina (MWh)*	32.68	17	4450	1.92	1.82	1.52	0.77	0.082	0.071	5.49%	83.9%	19.73%	16.29%
Combustible Calefacción (MWh)*	53.42	17	4450	3.14	1.75	0	0.012	0.007	0	79.42%	71.42%	Vuelve a haber consumo de nuevo	
Electricidad (MW-h)	29.55	17	4450	1.73	2.01	1.96	0.006	0.009	0.009	13.93%	33.33%	2.55%	0.21%
<b>Total MWh*</b>	<b>426.04</b>	<b>17</b>	<b>4450</b>	<b>25.06</b>	<b>24.98</b>	<b>16.63</b>	<b>0.095</b>	<b>0.110</b>	<b>0.061</b>	<b>0.3%</b>	<b>13.63%</b>	<b>50.21%</b>	<b>79.82%</b>

(\*) Nota: Fuente para el factor de conversión, TABLA DE CONVERSIÓN del IDAE en vigor ([www.idae.es](http://www.idae.es). [Biocarburantes](#) | [Idae](#) Valor Diesel 0.85 y Valor Gasolina 0.76 )

Fecha:

Firma del Verificador:





# CEDECAR

**CEDECAR SERVICE, S.L.**

C/ Invierno,19. Pol. Ind. Las Monjas.

28850 Torrejón de Ardoz (Madrid)

Tel. 91 676 82 62 - Fax 91 676 89 13

E-Mail: cedecar@cedecar.com

## DECLARACIÓN AMBIENTAL

Período: Noviembre 2022- Octubre 2023

PÁGINA 86/117

### EFICIENCIA ENERGÉTICA NOVIEMBRE 2022- OCTUBRE 2023

Recurso	A CANTIDAD (01-11-2022 a 31-10- 2023)	B TRABAJADORE S (01-11-2022 a 31-10-2023)	C N° OPERACIONE S (01-11-2022 a 31-10-2023)	INDICADOR 1 (A/B) (Tn/trabajadores ) (01-11-2022 a 31- 10-2023)	INDICADO R 1 (01-11-2021 a 31-10- 2022)	INDICADO R 1 (01-11- 2020 a 31- 10-2021)	INDICADOR2 (A/C) (Tn/Operaciones ) (01-11-2022 a 31- 10-2023)	INDICADOR 2 01-11-2021 a 31-10- 2022)	INDICADOR 2 (01-11- 2020 a 31- 10-2021)	EVOLUCIÓ N INDICADOR 1 de 2021- 2022 a 2022-2023	EVOLUCIÓ N INDICADOR 2 de 2021- 2022 a 2022-2023	EVOLUCIÓ N INDICADOR 1 de 2020- 2021 a 2021-2022	EVOLUCIÓ N INDICADOR 2 de 2020- 2021 a 2021-2022
Combustible Automoción Gasoleo A (L)	33166,5 1	18	4570	1842.58	1899.5	1336.8	7.25	7.25	6.06	2.99%	SE MANTIENE	42,09%	19.63%
Combustible Automoción Gasolina (L)	2977.3	18	4570	165.40	203.28	154.55	0.65	0.77	0.70	18.63%	15.58%	31.53%	10%
Combustible Calefacción (L)	2359	18	4570	131.05	295.05	103.88	0.51	1.12	0.47	55.58%	54.46%	184.02%	138.29%
Combustible Automoción Gasoleo A (MWh)*	339.34	18	4570	18.85	18.25	17.08	0.067	0.069	0.077	Se mantiene	2.89%	6.85%	10.38%
Combustible Automoción Gasolina (MWh)*	28.5	18	4570	1.58	1.92	1.82	0.006	0.007	0.082	17.70%	14.28%	5.49%	83.9%

Fecha:

Firma del Verificador:



# CEDECAR

**CEDECAR SERVICE, S.L.**

C/ Invierno,19. Pol. Ind. Las Monjas.  
28850 Torrejón de Ardoz (Madrid)  
Tel. 91 676 82 62 - Fax 91 676 89 13  
E-Mail: cedecar@cedecar.com

## DECLARACIÓN AMBIENTAL

Período: Noviembre 2022- Octubre 2023

PÁGINA 87/117

Combustible Calefacción (MWh)*	25.12	18	4570	1.39	3.14	1.75	0.005	0.012	0.007	55.73%	58.33%	79.42%	
Electricidad total (MW-h)	22.66	18	4570	1.25	1.73	2.01	0.004	0.006	0.009	27.74%	33.33%	13.93%	33.33%
<b>Total MWh*</b>	415.62	18	4570	<b>23.09</b>	<b>25.06</b>	<b>24.98</b>	<b>0.090</b>	<b>0.095</b>	<b>0.110</b>	<b>7.86%</b>	<b>5.26%</b>	<b>0.3%</b>	<b>13.63%</b>

(\*) Nota: Fuente MITECO así como por la European Environment Agency en vigor:

- [https://www.miteco.gob.es/content/dam/miteco/es/calidad-y-evaluacion-ambiental/temas/sistema-espanol-de-inventario-sei-07\\_tpte\\_carretera\\_combustion\\_tcm30-541769.pdf](https://www.miteco.gob.es/content/dam/miteco/es/calidad-y-evaluacion-ambiental/temas/sistema-espanol-de-inventario-sei-07_tpte_carretera_combustion_tcm30-541769.pdf)
- [https://efdb.apps.eea.europa.eu/?source=%7B%22query%22%3A%7B%22match\\_all%22%3A%7B%7D%7D%2C%22display\\_type%22%3A%22tabular%22%7D](https://efdb.apps.eea.europa.eu/?source=%7B%22query%22%3A%7B%22match_all%22%3A%7B%7D%7D%2C%22display_type%22%3A%22tabular%22%7D)

	Litros	kg/l	toneladas/l	tep/l	Mwh/l	CO2 Kg/kg	GJ/MWh	g SO2/kg	g NOx/kg	g PM/kg
<b>GASOLEO A</b>	1	0,85	0,00085		0,0098855	3,149		0,013	11,296	0,189
<b>GASOLINA</b>	1	0,76	0,00076		0,0098855	3,1		0,011	11,1	0,11
<b>GASOLEO CALEFACCIÓN</b>	1	0,85	0,00085		0,0098855	3,149	3,6	900	180	76

La organización tiene instaladas Placas Solares como fuente de Energía Renovable. El autoconsumo de las mismas comenzó en Septiembre de 2023. De Septiembre a Octubre de 2023 (periodo incluido en la presente Declaración Ambiental) se consumieron:

Fecha:

Firma del Verificador:



# CEDECAR

## CEDECAR SERVICE, S.L.

C/ Invierno,19. Pol. Ind. Las Monjas.  
28850 Torrejón de Ardoz (Madrid)  
Tel. 91 676 82 62 - Fax 91 676 89 13  
E-Mail: cedecar@cedecar.com

## DECLARACIÓN AMBIENTAL

Período: Noviembre 2022- Octubre 2023

PÁGINA 88/117

Recurso	A CANTIDAD (01-11-2022 a 31-10-2023)	B TRABAJADORES (01-11-2022 a 31-10-2023)	C Nº OPERACIONES (01-11-2022 a 31-10-2023)	INDICADOR 1 (A/B) (Tn/trabajadores) (01-11-2022 a 31-10-2023)	INDICADOR 1 (01-11-2021 a 31-10-2022)	INDICADOR 1 (01-11-2020 a 31-10-2021)	INDICADOR 2 (A/C) (Tn/Operaciones) (01-11-2022 a 31-10-2023)	INDICADOR 2 (01-11-2021 a 31-10-2022)	INDICADOR 2 (01-11-2020 a 31-10-2021)	EVOLUCIÓN INDICADOR R 1 de 2021-2022 a 2022-2023	EVOLUCIÓN INDICADOR R 2 de 2021-2022 a 2022-2023	EVOLUCIÓN INDICADOR R 1 de 2020-2021 a 2021-2022	EVOLUCIÓN INDICADOR R 2 de 2020-2021 a 2021-2022
Electricidad Placas Solares (MW-h)	1.79	18	4570	0.099	--	--	$0.391 \cdot 10^{-3}$	-	--	PRIMER AÑO DE MEDIDA	PRIMER AÑO DE MEDIDA	PRIMER AÑO DE MEDIDA	PRIMER AÑO DE MEDIDA

Fecha:

Firma del Verificador:



**CEDECAR**

**CEDECAR SERVICE, S.L.**

C/ Ecuador, 32. Pol. Ind. Las Monjas.

28850 Torrejón de Ardoz (Madrid)

Tel. 902 18 20 12 - Fax 91 676 89 13

E-Mail: cedecar@cedecar.com

## DECLARACIÓN AMBIENTAL

Período: Noviembre 2022- Octubre 2023

PÁGINA 89/117

Se aprecia un DESCENSO general del Consumo Energético y por tanto de Emisiones relacionadas, tanto de Combustible de Automoción (donde se incluyen vehículos y maquinaria), como Combustible de Calefacción así como de Electricidad ( debido a la instalación de Placas Solares). Cedecar considera importante lograr un descenso de Consumo de Combustible a través de la formación y sensibilización del personal. No se fijan Objetivos asociados.

Fecha:

Firma del Verificador:



# CEDECAR

**CEDECAR SERVICE, S.L.**

C/ Invierno,19. Pol. Ind. Las Monjas.  
28850 Torrejón de Ardoz (Madrid)  
Tel. 91 676 82 62 - Fax 91 676 89 13  
E-Mail: cedecar@cedecar.com

## DECLARACIÓN AMBIENTAL

Período: Noviembre 2022- Octubre 2023

PÁGINA 90/117

### RUIDOS

La empresa no genera impacto medioambiental por RUIDO a su entorno, trabaja en sólo 1 turno de trabajo diurno, igualmente esta sujeta a la legislación pertinente de ruidos, y por lo tanto es preceptiva la realización de estudios que controlen la calidad de estos ruidos, ajustándose en su periodicidad y tipo de estudios a la legislación vigente, y siendo realizados, cuando sea necesario por Organismos de Control Autorizados (OCA).

En la evaluación acústica realizada en Septiembre de 2005 se recogieron los siguientes datos:

<b>Punto muestreo</b> (tipología: área de sensibilidad acústica tipo IV "área ruidosa" (uso industrial))	<b>Valor final dB (A)</b>	<b>Valor permitido</b> (Decreto 78/1999, por el que se regula el régimen de protección contra la contaminación acústica de la Comunidad de Madrid)	<b>Valor permitido</b> (Ordenanza de protección contra la contaminación acústica. Ruidos y vibraciones, del Ayuntamiento de Torrejón de Ardoz)
Punto muestreo 1	<b>63,9</b>	75 dB (A) DIA	75 dB (A) DIA
Punto muestreo 2	<b>63,8</b>	75 dB (A) DIA	75 dB (A) DIA
Punto muestreo 3	<b>62,1</b>	75 dB (A) DIA	75 dB (A) DIA
Punto muestreo 4	<b>63,8</b>	75 dB (A) DIA	75 dB (A) DIA

Plano de las instalaciones y los puntos de muestreo:

Fecha:

Firma del Verificador:



# CEDECAR

**CEDECAR SERVICE, S.L.**

C/ Invierno,19. Pol. Ind. Las Monjas.  
28850 Torrejón de Ardoz (Madrid)  
Tel. 91 676 82 62 - Fax 91 676 89 13  
E-Mail: cedecar@cedecar.com

## DECLARACIÓN AMBIENTAL

Período: Noviembre 2022- Octubre 2023

PÁGINA 91/117

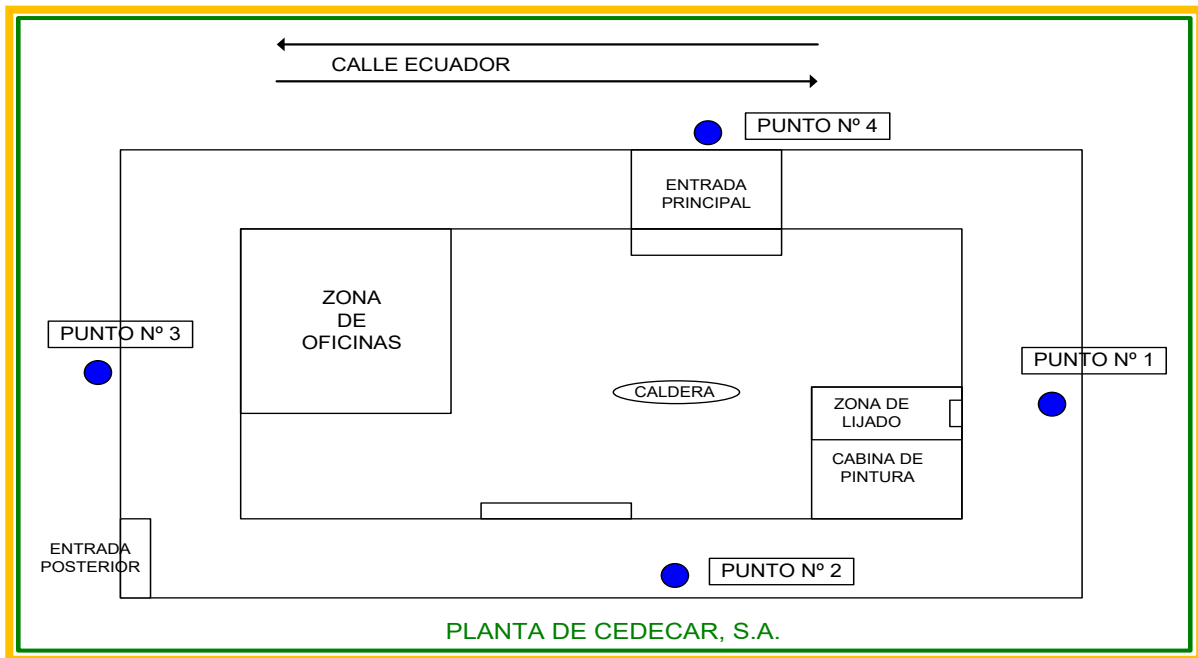

Del estudio acústico realizado se observa que las instalaciones de CEDECAR no superan en ningún punto los límites indicados en las normas referenciadas más arriba.

Fecha:  
Firma del Verificador:



## CEDECAR SERVICE, S.L.

C/ Ecuador, 32. Pol. Ind. Las Monjas.  
28850 Torrejón de Ardoz (Madrid)  
Tel. 902 18 20 12 - Fax 91 676 89 13  
E-Mail: cedecar@cedecar.com

# DECLARACIÓN AMBIENTAL

Período: Noviembre 2022- Octubre 2023

PÁGINA 92/117

### USO DEL AGUA NOVIEMBRE 2018- OCTUBRE 2019

RECURSO	A CANTIDAD (01-11-2018 a 31-10-2019)	B TRABAJADORES (01-11-2018 a 31-10-2019)	C N° OPERACIONES (01-11-2018 a 31-10-2019)	INDICADOR 1 (A/B) (Tn/trabajadores) (01-11-2018 a 31-10-2019)	INDICADOR 1 01-11-2017 a 31-10-2018)	INDICADOR2 (A/C) (Tn/Operaciones) (01-11-2018 a 31-10-2019)	INDICADOR2 (01-11-2017 a 31-10-2018)	EVOLUCIÓN INDICADOR 1 de 2017-2018 a 2018-2019	EVOLUCIÓN INDICADOR 2 de 2017-2018 a 2018-2019
Agua (m <sup>3</sup> )	143	17	4624	8.41	10.06	30.92*10 <sup>-3</sup>	35.57*10 <sup>-3</sup>	16.40%	14.03%

### USO DEL AGUA NOVIEMBRE 2019- OCTUBRE 2020

Recurso	A CANTIDAD (01-11-2019 a 31-10-2020)	B TRABAJADORES (01-11-2019 a 31-10-2020)	C N° OPERACIONES (01-11-2019 a 31-10-2020)	INDICADOR 1 (A/B) (Tn/trabajadores) (01-11-2019 a 31-10-2020)	INDICADOR 1 01-11-2018 a 31-10- 2019)	INDICADOR 1 (01-11- 2017 a 31- 10-2018)	INDICADOR2 (A/C) (Tn/Operaciones) (01-11-2019 a 31-10- 2020)	INDICADOR2 01-11-2018 a 31-10-2019)	INDICADOR2 (01-11-2017 a 31-10-2018)	EVOLUCIÓN INDICADOR 1 de 2018- 2019 a 2019-2020	EVOLUCIÓN INDICADOR 2 de 2018- 2019 a 2019-2020	EVOLUCIÓN INDICADOR 1 de 2017- 2018 a 2018-2019	EVOLUCIÓN INDICADOR 2 de 2017- 2018 a 2018-2019
Agua (m <sup>3</sup> )	143	17	4624	6.29	8.41	10.06	29.34*10 <sup>-3</sup>	35.57*10 <sup>-3</sup>	30.92*10 <sup>-3</sup>	25.20%	5.10%	16.40%	14.03%

Fecha:

Firma del Verificador:



# CEDECAR

**CEDECAR SERVICE, S.L.**  
 C/ Invierno,19. Pol. Ind. Las Monjas.  
 28850 Torrejón de Ardoz (Madrid)  
 Tel. 91 676 82 62 - Fax 91 676 89 13  
 E-Mail: cedecar@cedecar.com

## DECLARACIÓN AMBIENTAL

Período: Noviembre 2022- Octubre 2023

PÁGINA 93/117

### USO DEL AGUA NOVIEMBRE 2020- OCTUBRE 2021

Recurso	A CANTIDAD (01-11-2020 a 31-10- 2021)	B TRABAJADORES (01-11-2020 a 31- 10-2021))	C N° OPERACIONES (01-11-2020 a 31- 10-2021)	INDICADOR 1 (A/B) (Tn/trabajadores) (01-11-2020 a 31-10- 2021)	INDICADOR 1 01-11-2019 a 31-10-2020)	INDICADOR 1 (01-11-2018 a 31-10-2019)	INDICADOR2 (A/C) (Tn/Operaciones) (01-11-2020 a 31-10-2021)	INDICADOR2 01-11-2019 a 31- 10-2020)	INDICADOR2 (01-11-2018 a 31-10-2019)	EVOLUCIÓN INDICADOR 1 de 2019- 2020 a 2020-2021	EVOLUCIÓN INDICADOR 2 de 2019- 2020 a 2020-2021	EVOLUCIÓN INDICADOR 1 de 2018- 2019 a 2019-2020	EVOLUCIÓN INDICADOR 2 de 2018- 2019 a 2019-2020
Agua (m <sup>3</sup> )	126	18	3966	7	6.29	8.41	31*10 <sup>-3</sup>	29.34*10 <sup>-3</sup>	35.57*10 <sup>-3</sup>	11.28%	5.65%	25.20%	5.10%

### USO DEL AGUA NOVIEMBRE 2021- OCTUBRE 2022

Recurso	A CANTIDAD (01-11-2021 a 31-10- 2022)	B TRABAJADORES ((01-11-2021 a 31- 10-2022)	C N° OPERACIONES (01-11-2021 a 31- 10-2022)	INDICADOR 1 (A/B) (Tn/trabajadores) (01-11-2021 a 31-10- 2022)	INDICADOR 1 01-11-2020 a 31-10- 2021)	INDICADOR 1 (01-11-2019 a 31-10-2020)	INDICADOR2 (A/C) (Tn/Operaciones) (01-11-2021 a 31-10-2022)	INDICADOR2 01-11-2020 a 31-10-2021)	INDICADOR2 (01-11-2019 a 31-10-2020)	EVOLUCIÓN INDICADOR 1 de 2020- 2021 a 2021-2022	EVOLUCIÓN INDICADOR 2 de 2020- 2021 a 2021-2022	EVOLUCIÓN INDICADOR 1 de 2019- 2020 a 2020-2021	EVOLUCIÓN INDICADOR 2 de 2019- 2020 a 2021-2022
Agua (m <sup>3</sup> )	153	17	4450	9	7	6.29	34*10 <sup>-3</sup>	31*10 <sup>-3</sup>	29.34*10 <sup>-3</sup>	28.57%	9.67%	11.28%	5.65%

Fecha:

Firma del Verificador:





# CEDECAR

**CEDECAR SERVICE, S.L.**  
C/ Invierno,19. Pol. Ind. Las Monjas.  
28850 Torrejón de Ardoz (Madrid)  
Tel. 91 676 82 62 - Fax 91 676 89 13  
E-Mail: cedecar@cedecar.com

## DECLARACIÓN AMBIENTAL

Período: Noviembre 2022- Octubre 2023

PÁGINA 94/117

### USO DEL AGUA NOVIEMBRE 2022- OCTUBRE 2023

Recurso	A CANTIDAD (01-11-2022 a 31-10- 2023)	B TRABAJADORES (01-11-2022 a 31- 10-2023)	C N° OPERACIONES (01-11-2022 a 31- 10-2023)	INDICADOR 1 (A/B) (Tn/trabajadores) (01-11-2022 a 31-10- 2023)	INDICADOR 1 01-(01-11- 2021 a 31-10- 2022)	INDICADOR 1 (01-11-2020 a 31-10-2021)	INDICADOR2 (A/C) (Tn/Operaciones) (01-11-2022 a 31-10-2023)	INDICADOR2 01-11-2021 a 31-10-2022)	INDICADOR2 (01-11-2020 a 31-10- 2021)	EVOLUCIÓN INDICADOR 1 de 2021- 2022 a 2022-2023	EVOLUCIÓN INDICADOR 2 de 2021- 2022 a 2022-2023	EVOLUCIÓN INDICADOR 1 de 2020- 2021 a 2021-2022	EVOLUCIÓN INDICADOR 2 de 2020- 2021 a 2021-2022
Agua (m <sup>3</sup> )	149	18	4570	8.27	9	7	32.60*10 <sup>-3</sup>	34*10 <sup>-3</sup>	31*10 <sup>-3</sup>	8.11%	4.11%	28.57%	9.67%

Fecha:

Firma del Verificador:



## DECLARACIÓN AMBIENTAL

Período: Noviembre 2022- Octubre 2023

PÁGINA 95/117

### CONSUMO DE AGUA/TRABAJADOR

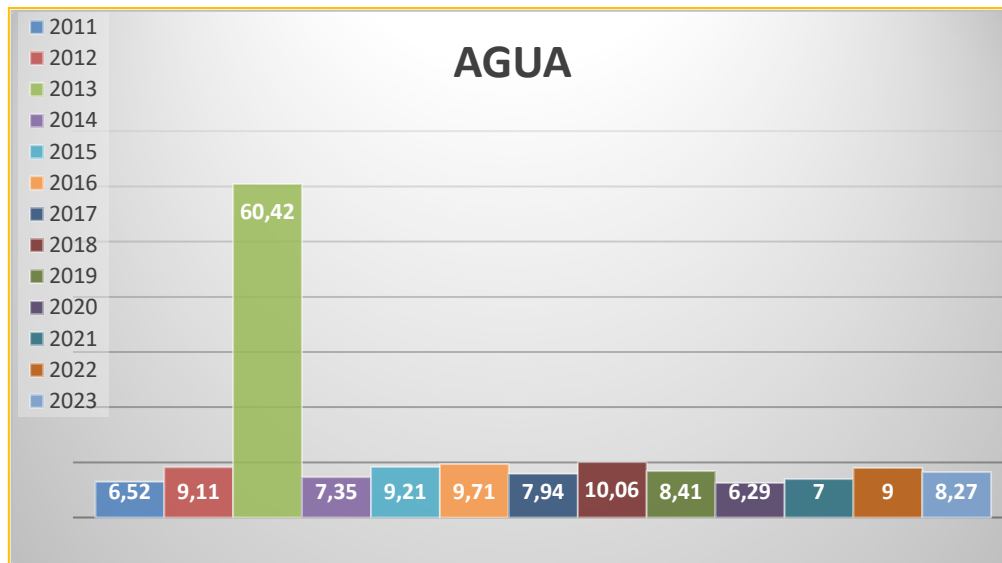

Se produce un ligero DESCENSO del Consumo de Agua, debido principalmente a los esfuerzos de eficiencia del desempeño ambiental del proceso de determinadas tareas que implican el uso de Agua para la limpieza de la zona de trabajo tras su finalización. No obstante, continuaremos actuando a través de formación y sensibilización ambiental del personal.

Fecha:  
Firma del Verificador:



## CEDECAR SERVICE, S.L.

C/ Ecuador, 32. Pol. Ind. Las Monjas.  
28850 Torrejón de Ardoz (Madrid)  
Tel. 902 18 20 12 - Fax 91 676 89 13  
E-Mail: cedecar@cedecar.com

# DECLARACIÓN AMBIENTAL

Período: Noviembre 2022- Octubre 2023

PÁGINA 96/117

### CONSUMOS MATERIAS PRIMAS NOVIEMBRE 2018-2019

RECURSO	A CANTIDAD (01-11-2018 a 31-10-2019)	B TRABAJADORES (01-11-2018 a 31-10- 2019)	C N° OPERACIONES (01-11-2018 a 31- 10-2019)	INDICADOR 1 (A/B) (Tn/trabajadores) (01-11-2018 a 31-10-2019)	INDICADOR 1 01-11-2017 a 31- 10-2018)	INDICADOR2 (A/C) (Tn/Operaciones) (01-11-2018 a 31-10-2019)	INDICADOR2 (01-11-2017 a 31-10-2018)	EVOLUCIÓN INDICADOR 1 de 2017-2018 a 2018- 2019	EVOLUCIÓN INDICADOR 2 de 2017-2018 a 2018-2019
Aceite de transmisión (L)	80	17	4624	4.70	17.55	$17.30 \cdot 10^{-3}$	$66.28 \cdot 10^{-3}$	73.21%	73.89%
Aceite hidráulico (L)	280	17	4624	16.47	18.75	$60.55 \cdot 10^{-3}$	$66.28 \cdot 10^{-3}$	12.16%	8.64%
Aceite de motor (L)	500	17	4624	29.41	62.5	$108.13 \cdot 10^{-3}$	$220.94 \cdot 10^{-3}$	52.94%	51.05%
Líquido de frenos (L)	0	17	4624	0	0	0	0	NO ha habido consumos de este tipo de materia prima	
Disolvente limpieza (L)	40	17	4624	2.25	0	$8.65 \cdot 10^{-3}$	0	No controlado correctamente consumo en el periodo anterior	
Disolvente nitro (L)	400	17	4624	23.52	0	$86.50 \cdot 10^{-3}$	0	No controlado correctamente consumo en el periodo anterior	
Disolvente Poliuretano (L)	0	17	4624	0	0	0	0	NO ha habido consumos de este tipo de materia prima	

Fecha:

Firma del Verificador:



# CEDECAR

**CEDECAR SERVICE, S.L.**  
 C/ Invierno,19. Pol. Ind. Las Monjas.  
 28850 Torrejón de Ardoz (Madrid)  
 Tel. 91 676 82 62 - Fax 91 676 89 13  
 E-Mail: cedecar@cedecar.com

## DECLARACIÓN AMBIENTAL

Período: Noviembre 2022- Octubre 2023

PÁGINA 97/117

RECURSO	A CANTIDAD (01-11-2018 a 31-10-2019)	B TRABAJADORES (01-11-2018 a 31-10- 2019)	C N° OPERACIONES (01-11-2018 a 31- 10-2019)	INDICADOR 1 (A/B) (Tn/trabajadores) (01-11-2018 a 31-10-2019)	INDICADOR 1 01-11-2017 a 31- 10-2018)	INDICADOR2 (A/C) (Tn/Operaciones) (01-11-2018 a 31-10-2019)	INDICADOR2 (01-11-2017 a 31-10-2018)	EVOLUCIÓN INDICADOR 1 de 2017-2018 a 2018- 2019	EVOLUCIÓN INDICADOR 2 de 2017-2018 a 2018-2019
Grasa (Kg)	0	17	4624	0	0	0	0	NO ha habido consumos de este tipo de materia prima	
Anticongelante(L)	300	17	4624	17.64	18.75	$64.87 \cdot 10^{-3}$	$66.28 \cdot 10^{-3}$	5.92%	2.12%
Pintura (kg)	52	17	4624	3.05	0	$11.24 \cdot 10^{-3}$	0	No controlado correctamente consumo en el periodo anterior	

### CONSUMOS MATERIAS PRIMAS NOVIEMBRE 2019-2020

Recurso	A CANTIDA D (01-11- 2019 a 31- 10-2020)	B TRABAJADORE S (01-11-2019 a 31-10-2020)	C N° OPERACIONE S (01-11-2019 a 31-10-2020)	INDICADOR 1 (A/B) (Tn/trabajadore s) (01-11-2019 a 31- 10-2020)	INDICADO R 1 01-11- 2018 a 31- 10-2019)	INDICADO R 1 (01-11- 2017 a 31- 10-2018)	INDICADOR2 (A/C) (Tn/Operacione s) (01-11-2019 a 31- 10-2020)	INDICADOR 2 01-11- 2018 a 31- 10-2019)	INDICADOR 2 (01-11- 2017 a 31- 10-2018)	EVOLUCIÓ N INDICADO R 1 de 2018-2019 a 2019- 20120	EVOLUCIÓ N INDICADO R 2 de 2018-2019 a 2019- 20120	EVOLUCIÓ N INDICADO R 1 de 2017-2018 a 2018- 2019	EVOLUCIÓ N INDICADO R 2 de 2017-2018 a 2018- 2019
Aceite de transmisión (L)	240	17	3646	14.11	4.70	17.55	$65.82 \cdot 10^{-3}$	$17.30 \cdot 10^{-3}$	$66.28 \cdot 10^{-3}$	Aumenta un 200%	Aumenta un 280%	73.21%	73.89%

Fecha:

Firma del Verificador:



# CEDECAR

**CEDECAR SERVICE, S.L.**

C/ Invierno,19. Pol. Ind. Las Monjas.  
 28850 Torrejón de Ardoz (Madrid)  
 Tel. 91 676 82 62 - Fax 91 676 89 13  
 E-Mail: cedecar@cedecar.com

## DECLARACIÓN AMBIENTAL

Período: Noviembre 2022- Octubre 2023

PÁGINA 98/117

Recurso	A CANTIDA D (01-11- 2019 a 31- 10-2020)	B TRABAJADORE S (01-11-2019 a 31-10-2020)	C N° OPERACIONE S (01-11-2019 a 31-10-2020)	INDICADOR 1 (A/B) (Tn/trabajadore s) (01-11-2019 a 31- 10-2020)	INDICADO R 1 01-11- 2018 a 31- 10-2019)	INDICADO R 1 (01-11- 2017 a 31- 10-2018)	INDICADOR2 (A/C) (Tn/Operacione s) (01-11-2019 a 31- 10-2020)	INDICADOR 2 01-11- 2018 a 31- 10-2019)	INDICADOR 2 (01-11- 2017 a 31- 10-2018)	EVOLUCIÓ N INDICADO R 1 de 2018-2019 a 2019- 2020	EVOLUCIÓ N INDICADO R 2 de 2018-2019 a 2019- 2020	EVOLUCIÓ N INDICADO R 1 de 2017-2018 a 2018- 2019	EVOLUCIÓ N INDICADO R 2 de 2017-2018 a 2018- 2019
Aceite hidráulico (L)	0	17	3646	0	16.47	18.75	0	$60.55 \cdot 10^{-3}$	$66.28 \cdot 10^{-3}$	NO ha habido consumos de este tipo de materia prima		12.16%	8.64%
Aceite de motor (L)	500	17	3646	29.41	29.41	62.5	$137.13 \cdot 10^{-3}$	$108.13 \cdot 10^{-3}$	$220.94 \cdot 10^{-3}$	No hay variación del indicador	27.34%	52.94%	51.05%
Líquido de frenos (L)	0	17	3646	0	0	0	0	0	0	NO ha habido consumos de este tipo de materia prima		NO ha habido consumos de este tipo de materia prima	
Disolvente limpieza (L)	60	17	3646	3.52	2.25	0	$16.45 \cdot 10^{-3}$	$8.65 \cdot 10^{-3}$	0	54.44%	90.17%	No controlado correctamente consumo en el periodo anterior	
Disolvente nitro (L)	260	17	3646	15.29	23.52	0	$71.31 \cdot 10^{-3}$	$86.50 \cdot 10^{-3}$	0	34.99%	17.56%	No controlado correctamente consumo en el periodo anterior	
Disolvente Poliuretano (L)	0	17	3646	0	0	0	0	0	0	NO ha habido consumos de este tipo de materia		NO ha habido consumos de este tipo de materia	

Fecha:

Firma del Verificador:



# CEDECAR

**CEDECAR SERVICE, S.L.**  
 C/ Invierno,19. Pol. Ind. Las Monjas.  
 28850 Torrejón de Ardoz (Madrid)  
 Tel. 91 676 82 62 - Fax 91 676 89 13  
 E-Mail: cedecar@cedecar.com

## DECLARACIÓN AMBIENTAL

Período: Noviembre 2022- Octubre 2023

PÁGINA 99/117

Recurso	A CANTIDA D (01-11- 2019 a 31- 10-2020)	B TRABAJADORE S (01-11-2019 a 31-10-2020)	C Nº OPERACIONE S (01-11-2019 a 31-10-2020)	INDICADOR 1 (A/B) (Tn/trabajadore s) (01-11-2019 a 31- 10-2020)	INDICADO R 1 01-11- 2018 a 31- 10-2019)	INDICADO R 1 (01-11- 2017 a 31- 10-2018)	INDICADOR2 (A/C) (Tn/Operacione s) (01-11-2019 a 31- 10-2020)	INDICADOR 2 01-11- 2018 a 31- 10-2019)	INDICADOR 2 (01-11- 2017 a 31- 10-2018)	EVOLUCIÓ N INDICADO R 1 de 2018-2019 a 2019- 2020	EVOLUCIÓ N INDICADO R 2 de 2018-2019 a 2019- 2020	EVOLUCIÓ N INDICADO R 1 de 2017-2018 a 2018- 2019	EVOLUCIÓ N INDICADO R 2 de 2017-2018 a 2018- 2019
										prima prima		prima	
Grasa (Kg)	0	17	3646	0	0	0	0	0	0	NO ha habido consumos de este tipo de materia prima			
Anticongelante(L)	300	17	3646	17.64	17.64	18.75	$82.28 \cdot 10^{-3}$	$64.87 \cdot 10^{-3}$	$66.28 \cdot 10^{-3}$	No hay variación del indicador	26.83%	5.92%	2.12%
Pintura (kg)	232. 2	17	3646	12.24	3.05	0	$57.10 \cdot 10^{-3}$	$11.24 \cdot 10^{-3}$	0	Aumenta un 300%	Aumenta un 400%	No controlado correctamente consumo en el periodo anterior	

### CONSUMOS MATERIAS PRIMAS NOVIEMBRE 2020-2021

Fecha:

Firma del Verificador:



# CEDECAR

**CEDECAR SERVICE, S.L.**  
 C/ Invierno,19. Pol. Ind. Las Monjas.  
 28850 Torrejón de Ardoz (Madrid)  
 Tel. 91 676 82 62 - Fax 91 676 89 13  
 E-Mail: cedecar@cedecar.com

## DECLARACIÓN AMBIENTAL

Período: Noviembre 2022- Octubre 2023

PÁGINA 100/117

Recurso	A CANTIDAD (01-11-2020 a 31-10- 2021)	B TRABAJADORES (01-11-2020 a 31- 10-2021))	C N° OPERACIONES (01-11-2020 a 31-10-2021)	INDICADOR 1 (A/B) (Tn/trabajadores) (01-11-2020 a 31- 10-2021)	INDICADOR 1 01-11-2019 a 31-10- 2020)	INDICADOR 1 (01-11-2018 a 31-10-2019)	INDICADOR2 (A/C) (Tn/Operaciones) (01-11-2020 a 31- 10-2021)	INDICADOR2 01-11-2019a 31-10-2020)	INDICADOR2 (01-11-2018 a 31-10-2019)	EVOLUCIÓN INDICADOR 1 de 2019- 2020 a 2020-2021	EVOLUCIÓN INDICADOR 2 de 2019- 2020 a 2020-2021	EVOLUCIÓN INDICADOR 1 de 2018-2019 a 2019-2020	EVOLUCIÓN INDICADOR 2 de 2018- 2019 a 2019- 20120
Aceite de transmisión (L)	0	18	3966	0	14.11	4.70	0	65.82*10 <sup>-3</sup>	17.30*10 <sup>-3</sup>	No ha habido consumo		Aumenta un 200%	Aumenta un 280%
Aceite hidráulico (L)	0	18	3966	0	0	16.47	0	0	60.55*10 <sup>-3</sup>	NO ha habido consumos de este tipo de materia prima		NO ha habido consumos de este tipo de materia prima	
Aceite de motor (L)	720	18	3966	40	29.41	29.41	181.0*10 <sup>-3</sup>	137.13*10 <sup>-3</sup>	108.13*10 <sup>-3</sup>	66.60%	31.99%	No hay variación del indicador	27.34%
Líquido de frenos (L)	0	18	3966	0	0	0	0	0	0	NO ha habido consumos de este tipo de materia prima		NO ha habido consumos de este tipo de materia prima	
Disolvente limpieza (L)	0	18	3966	0	3.52	2.25	0	16.45*10 <sup>-3</sup>	8.65*10 <sup>-3</sup>	NO ha habido consumos de este tipo de materia prima		54.44%	90.17%
Disolvente nitro (L)	475	18	3966	26.38	15.29	23.52	119.76*10 <sup>-3</sup>	71.31*10 <sup>-3</sup>	86.50*10 <sup>-3</sup>	72.53%	67.94%	34.99%	17.56%

Fecha:

Firma del Verificador:



# CEDECAR

**CEDECAR SERVICE, S.L.**  
C/ Invierno,19. Pol. Ind. Las Monjas.  
28850 Torrejón de Ardoz (Madrid)  
Tel. 91 676 82 62 - Fax 91 676 89 13  
E-Mail: cedecar@cedecar.com

## DECLARACIÓN AMBIENTAL

Período: Noviembre 2022- Octubre 2023

PÁGINA 101/117

Recurso	A CANTIDAD (01-11-2020 a 31-10- 2021)	B TRABAJADORES (01-11-2020 a 31- 10-2021))	C N° OPERACIONES (01-11-2020 a 31-10-2021)	INDICADOR 1 (A/B) (Tn/trabajadores) (01-11-2020 a 31- 10-2021)	INDICADOR 1 01-11-2019 a 31-10- 2020)	INDICADOR 1 (01-11-2018 a 31-10-2019)	INDICADOR2 (A/C) (Tn/Operaciones) (01-11-2020 a 31- 10-2021)	INDICADOR2 01-11-2019a 31-10-2020)	INDICADOR2 (01-11-2018 a 31-10-2019)	EVOLUCIÓN INDICADOR 1 de 2019- 2020 a 2020-2021	EVOLUCIÓN INDICADOR 2 de 2019- 2020 a 2020-2021	EVOLUCIÓN INDICADOR 1 de 2018-2019 a 2019-2020	EVOLUCIÓN INDICADOR 2 de 2018- 2019 a 2019- 20120
Disolvente Poliuretano (L)	0	18	3966	0	0	0	0	0	0	NO ha habido consumos de este tipo de materia prima		NO ha habido consumos de este tipo de materia prima	
Grasa (Kg)	0	18	3966	0	0	0	0	0	0	NO ha habido consumos de este tipo de materia prima		NO ha habido consumos de este tipo de materia prima	
Anticongelante(L)	0	18	3966	0	17.64	17.64	0	82.28*10 <sup>-3</sup>	64.87*10 <sup>-3</sup>	NO ha habido consumos de este tipo de materia prima		No hay variación del indicador	26.83%
Pintura (kg)	172	18	3966	9.55	12.24	3.05	43.36*10 <sup>-3</sup>	57.10*10 <sup>-3</sup>	11.24*10 <sup>-3</sup>	21.97%	24.06%	Aumenta un 300%	Aumenta un 400%

Fecha:

Firma del Verificador:





# CEDECAR

**CEDECAR SERVICE, S.L.**  
C/ Invierno,19. Pol. Ind. Las Monjas.  
28850 Torrejón de Ardoz (Madrid)  
Tel. 91 676 82 62 - Fax 91 676 89 13  
E-Mail: cedecar@cedecar.com

## DECLARACIÓN AMBIENTAL

Período: Noviembre 2022- Octubre 2023

PÁGINA 102/117

### CONSUMOS MATERIAS PRIMAS NOVIEMBRE 2021-2022

Recurso	A CANTIDAD (01-11-2021 a 31-10-2022)	B TRABAJADORES ((01-11-2021 a 31- 10-2022)	C N° OPERACIONES (01-11-2021 a 31-10-2022)	INDICADOR 1 (A/B) (Tn/trabajadores) (01-11-2021 a 31- 10-2022)	INDICADOR 1 01-(01-11- 2020 a 31- 10-2021)	INDICADOR 1 (01-11-2019 a 31-10-2020)	INDICADOR2 (A/C) (Tn/Operaciones) (01-11-2021 a 31- 10-2022)	INDICADOR2 01-11-2020 a 31-10-2021)	INDICADOR2 (01-11-2019 a 31-10-2020)	EVOLUCIÓN INDICADOR 1 de 2020- 2021 a 2021- 2022	EVOLUCIÓN INDICADOR 2 de 2020- 2021 a 2021- 2022	EVOLUCIÓN INDICADOR 1 de 2019- 2020 a 2020-2021	EVOLUCIÓN INDICADOR 2 de 2019- 2020 a 2021-2022
Aceite de transmisión (L)	0	17	4450	0	0	14.11	0	0	$65.82 \cdot 10^{-3}$	No ha habido consumo		No ha habido consumo	
Aceite hidráulico (L)	0	17	4450	0	0	0	0	0	0	NO ha habido consumos de este tipo de materia prima		NO ha habido consumos de este tipo de materia prima	
Aceite de motor (L)	500	17	4450	29.41	40	29.41	$112.35 \cdot 10^{-3}$	$181.0 \cdot 10^{-3}$	$137.13 \cdot 10^{-3}$	26.47%	37.92%	66.60%	31.99%
Líquido de frenos (L)	0	17	4450	0	0	0	0	0	0	NO ha habido consumos de este tipo de materia prima		NO ha habido consumos de este tipo de materia prima	
Disolvente limpieza (L)	0	17	4450	0	0	3.52	0	0	$16.45 \cdot 10^{-3}$	NO ha habido consumos de este tipo de materia prima		NO ha habido consumos de este tipo de materia prima	

Fecha:

Firma del Verificador:



# CEDECAR

**CEDECAR SERVICE, S.L.**  
C/ Invierno,19. Pol. Ind. Las Monjas.  
28850 Torrejón de Ardoz (Madrid)  
Tel. 91 676 82 62 - Fax 91 676 89 13  
E-Mail: cedecar@cedecar.com

## DECLARACIÓN AMBIENTAL

Período: Noviembre 2022- Octubre 2023

PÁGINA 103/117

Recurso	A CANTIDAD (01-11-2021 a 31-10-2022)	B TRABAJADORES ((01-11-2021 a 31- 10-2022)	C N° OPERACIONES (01-11-2021 a 31-10-2022)	INDICADOR 1 (A/B) (Tn/trabajadores) (01-11-2021 a 31- 10-2022)	INDICADOR 1 01-(01-11- 2020 a 31- 10-2021)	INDICADOR 1 (01-11-2019 a 31-10-2020)	INDICADOR2 (A/C) (Tn/Operaciones) (01-11-2021 a 31- 10-2022)	INDICADOR2 01-11-2020 a 31-10-2021)	INDICADOR2 (01-11-2019 a 31-10-2020)	EVOLUCIÓN INDICADOR 1 de 2020- 2021 a 2021- 2022	EVOLUCIÓN INDICADOR 2 de 2020- 2021 a 2021- 2022	EVOLUCIÓN INDICADOR 1 de 2019- 2020 a 2020-2021	EVOLUCIÓN INDICADOR 2 de 2019- 2020 a 2021-2022
Disolvente nitro (L)	750	17	4450	44.11	26.38	15.29	$168.53 \cdot 10^{-3}$	$119.76 \cdot 10^{-3}$	$71.31 \cdot 10^{-3}$	67.21%	4.73%	72.53%	67.94%
Disolvente Poliuretano (L)	0	17	4450	0	0	0	0	0	0	NO ha habido consumos de este tipo de materia prima	NO ha habido consumos de este tipo de materia prima	NO ha habido consumos de este tipo de materia prima	NO ha habido consumos de este tipo de materia prima
Grasa (Kg)	0	17	4450	0	0	0	0	0	0				
Anticongelante(L)	0	17	4450	0	0	17.64	0	0	$82.28 \cdot 10^{-3}$	NO ha habido consumos de este tipo de materia prima	No hay variación del indicador		
Pintura (kg)	1227.04	17	4450	72.17	9.55	12.24	$270 \cdot 10^{-3}$	$43.36 \cdot 10^{-3}$	$57.10 \cdot 10^{-3}$	640%	522%	21.97%	24.06%

Fecha:

Firma del Verificador:



# CEDECAR

**CEDECAR SERVICE, S.L.**  
C/ Invierno,19. Pol. Ind. Las Monjas.  
28850 Torrejón de Ardoz (Madrid)  
Tel. 91 676 82 62 - Fax 91 676 89 13  
E-Mail: cedecar@cedecar.com

## DECLARACIÓN AMBIENTAL

Período: Noviembre 2022- Octubre 2023

PÁGINA 104/117

### CONSUMOS MATERIAS PRIMAS NOVIEMBRE 2022-2023

Recurso	A CANTIDAD (01-11-2022 a 31-10-2023)	B TRABAJADORES (01-11-2022 a 31- 10-2023)	C Nº OPERACIONES (01-11-2022 a 31-10-2023)	INDICADOR 1 (A/B) (Tn/trabajadores) (01-11-2022 a 31- 10-2023)	INDICADOR 1 01-(01-11- 2021 a 31- 10-2022)	INDICADOR 1 (01-11-2020 a 31-10-2021)	INDICADOR2 (A/C) (Tn/Operaciones) (01-11-2022 a 31- 10-2023)	INDICADOR2 01-11-2021 a 31-10-2022)	INDICADOR2 (01-11-2020 a 31-10- 2021)	EVOLUCIÓN INDICADOR 1 de 2021- 2022 a 2022-2023	EVOLUCIÓN INDICADOR 2 de 2021- 2022 a 2022-2023	EVOLUCIÓN INDICADOR 1 de 2020- 2021 a 2021- 2022	EVOLUCIÓN INDICADOR 2 de 2020- 2021 a 2021- 2022
Aceite de transmisión (L)	150	18	4570	8.33	0	0	$32.82 \cdot 10^{-3}$	0	0	Al no haberse realizado consumos de este recurso en el periodo anterior, el aumento significativo		No ha habido consumo	
Aceite hidráulico (L)	445	18	4570	24.72	0	0	$97.37 \cdot 10^{-3}$	0	0	Al no haberse realizado consumos de este recurso en el periodo anterior, el aumento significativo		NO ha habido consumos de este tipo de materia prima	

Fecha:

Firma del Verificador:



# CEDECAR

**CEDECAR SERVICE, S.L.**  
 C/ Invierno,19. Pol. Ind. Las Monjas.  
 28850 Torrejón de Ardoz (Madrid)  
 Tel. 91 676 82 62 - Fax 91 676 89 13  
 E-Mail: cedecar@cedecar.com

## DECLARACIÓN AMBIENTAL

Período: Noviembre 2022- Octubre 2023

PÁGINA 105/117

Recurso	A CANTIDAD (01-11-2022 a 31-10-2023)	B TRABAJADORES (01-11-2022 a 31- 10-2023)	C N° OPERACIONES (01-11-2022 a 31-10-2023)	INDICADOR 1 (A/B) (Tn/trabajadores) (01-11-2022 a 31- 10-2023)	INDICADOR 1 (01-11-2021- 2021 a 31- 10-2022)	INDICADOR 1 (01-11-2020 a 31-10-2021)	INDICADOR2 (A/C) (Tn/Operaciones) (01-11-2022 a 31- 10-2023)	INDICADOR2 01-11-2021 a 31-10-2022)	INDICADOR2 (01-11-2020 a 31-10- 2021)	EVOLUCIÓN INDICADOR 1 de 2021- 2022 a 2022-2023	EVOLUCIÓN INDICADOR 2 de 2021- 2022 a 2022-2023	EVOLUCIÓN INDICADOR 1 de 2020- 2021 a 2021- 2022	EVOLUCIÓN INDICADOR 2 de 2020- 2021 a 2021- 2022
Aceite de motor (L)	950	18	4570	52.77	29.41	40	207.87*10 <sup>-3</sup>	112.35*10 <sup>-3</sup>	181.0*10 <sup>-3</sup>	44.26%	45.95%	26.47%	37.92%
Líquido de frenos (L)	0	18	4570	0	0	0	0	0	0	NO ha habido consumos de este tipo de materia prima		NO ha habido consumos de este tipo de materia prima	
Disolvente limpieza (L)	0	18	4570	0	0	0	0	0	0	NO ha habido consumos de este tipo de materia prima		NO ha habido consumos de este tipo de materia prima	
Disolvente nitro (L)	600	18	4570	33.33	44.11	26.38	131.29*10 <sup>-3</sup>	168.53*10 <sup>-3</sup>	119.76*10 <sup>-3</sup>	24.43%	22.09%	67.21%	4.73%
Disolvente Poliuretano (L)	0	18	4570	0	0	0	0	0	0	NO ha habido consumos de este tipo de materia prima		NO ha habido consumos de este tipo de materia prima	
Grasa (Kg)	0	18	4570	0	0	0	0	0	0			NO ha habido consumos de este tipo de materia prima	

Fecha:

Firma del Verificador:



# CEDECAR

**CEDECAR SERVICE, S.L.**  
 C/ Invierno,19. Pol. Ind. Las Monjas.  
 28850 Torrejón de Ardoz (Madrid)  
 Tel. 91 676 82 62 - Fax 91 676 89 13  
 E-Mail: cedecar@cedecar.com

## DECLARACIÓN AMBIENTAL

Período: Noviembre 2022- Octubre 2023

PÁGINA 106/117

Recurso	A CANTIDAD (01-11-2022 a 31-10-2023)	B TRABAJADORES (01-11-2022 a 31- 10-2023)	C N° OPERACIONES (01-11-2022 a 31-10-2023)	INDICADOR 1 (A/B) (Tn/trabajadores) (01-11-2022 a 31- 10-2023)	INDICADOR 1 01-(01-11- 2021 a 31- 10-2022)	INDICADOR 1 (01-11-2020 a 31-10-2021)	INDICADOR2 (A/C) (Tn/Operaciones) (01-11-2022 a 31- 10-2023)	INDICADOR2 01-11-2021 a 31-10-2022)	INDICADOR2 (01-11-2020 a 31-10- 2021)	EVOLUCIÓN INDICADOR 1 de 2021- 2022 a 2022-2023	EVOLUCIÓN INDICADOR 2 de 2021- 2022 a 2022-2023	EVOLUCIÓN INDICADOR 1 de 2020- 2021 a 2021- 2022	EVOLUCIÓN INDICADOR 2 de 2020- 2021 a 2021- 2022
Anticongelante(L)	300	18	4570	16.66	0	0	$65.64 \cdot 10^{-3}$	0	0	Al no haberse realizado consumos de este recurso en el periodo anterior, el aumento significativo		No hay variación del indicador	
Pintura (kg)	204	18	4570	11.33	72.17	9.55	$44.63 \cdot 10^{-3}$	$270 \cdot 10^{-3}$	$43.36 \cdot 10^{-3}$	84.30%	83.47%	640%	522%

### CONSUMO DE MATERIAS PRIMAS/TRABAJADOR

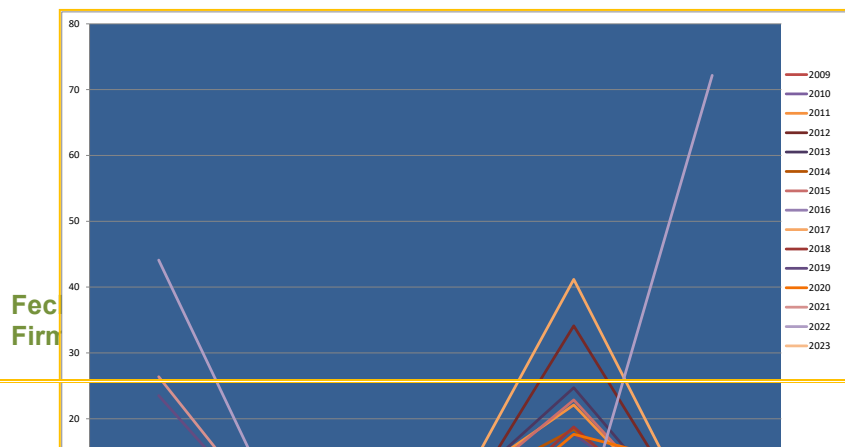



**CEDECAR**

**CEDECAR SERVICE, S.L.**

C/ Invierno,19. Pol. Ind. Las Monjas.  
28850 Torrejón de Ardoz (Madrid)  
Tel. 91 676 82 62 - Fax 91 676 89 13  
E-Mail: [cedecar@cedecar.com](mailto:cedecar@cedecar.com)

**DECLARACIÓN AMBIENTAL**

Período: Noviembre 2022- Octubre 2023

PÁGINA 107/117

Fecha:

Firma del Verificador:



**CEDECAR**

**CEDECAR SERVICE, S.L.**

C/ Ecuador, 32. Pol. Ind. Las Monjas.

28850 Torrejón de Ardoz (Madrid)

Tel. 902 18 20 12 - Fax 91 676 89 13

E-Mail: cedecar@cedecar.com

## DECLARACIÓN AMBIENTAL

Período: Noviembre 2022- Octubre 2023

PÁGINA 108/117

Se aprecia un aumento significativo del consumo de ACEITE DE TRANSMISIÓN, HIDRÚALICO Y DE MOTOR debido a las operaciones cambio de aceite. Se aprecia igualmente un aumento del consumo de ANTICONGELANTE, asociado a las tareas anteriores. Al contrario de lo ocurrido en el periodo de la Declaración Ambiental anterior, se aprecia un descenso SIGNIFICATIVO del consumo de PINTURAS y DISOLVENTE NITRO. Se fija OBJETIVO 5: REDUCCIÓN DE UN 2.5% LA "GENERACIÓN DE RP'S /OPERACIÓN" \*CON RESPECTO A 2023 \*DE TODOS LOS RESIDUOS PELIGROSOS A EXCEPCIÓN DE BATERIAS DE Pb-NI, LODOS Y RAEES

No se considera relevante la inclusión de indicadores de otros consumos, por su baja significancia en la influencia ambiental de la actividad de la empresa

Fecha:

Firma del Verificador:



# CEDECAR

**CEDECAR SERVICE, S.L.**  
 C/ Invierno,19. Pol. Ind. Las Monjas.  
 28850 Torrejón de Ardoz (Madrid)  
 Tel. 91 676 82 62 - Fax 91 676 89 13  
 E-Mail: cedecar@cedecar.com

## DECLARACIÓN AMBIENTAL

Período: Noviembre 2022- Octubre 2023

PÁGINA 109/117

### USO DEL SUELO EN RELACIÓN CON LA BIODIVERSIDAD NOVIEMBRE 2018-OCTUBRE 2019

A EXTENSIÓN M <sup>2</sup> (01-11- 2018 a 31- 10-2019)	B TRABAJADORES (01-11-2018 a 31- 10-2019)	C N° OPERACIONES (01-11-2018 a 31- 10-2019)	INDICADOR 1 (A/B) (Tn/trabajadores) (01-11-2018 a 31- 10-2019)	INDICADOR 1 (01-11-2017 a 31-10-2018)	INDICADOR2 (A/C) (Tn/Operaciones) (01-11-2018 a 31- 10-2019)	INDICADOR2 (01-11-2017 a 31- 10-2018)	EVOLUCIÓN INDICADOR 1 de 2017-2018 a 2018-2019	EVOLUCIÓN INDICADOR 2 de 2017- 2018 a 2018- 2019
1.900	17	4624	111.76	118.75	0.41	0.41	5.88%	LA situación no ha variado

### USO DEL SUELO EN RELACIÓN CON LA BIODIVERSIDAD NOVIEMBRE 2019-OCTUBRE 2020

A EXTENSIÓN M <sup>2</sup> (01-11-2019 a 31-10-2020)	B TRABAJADORES (01-11-2019 a 31-10-2020)	C N° OPERACIONES (01-11-2019 a 31-10- 2020)	INDICADOR 1 (A/B) (Tn/trabajado res) (01-11-2019 a 31-10-2020)	INDICA DOR 1 01-11- 2018 a 31-10- 2019)	INDICAD OR 1 (01- 11-2017 a 31-10- 2018)	INDICA DOR2 (A/C) (Tn/Ope racione s) (01-11- 2019 a 31-10- 2020)	INDICAD OR2 01- 11-2018 a 31-10- 2019)	INDICADOR 2 (01-11- 2017 a 31- 10-2018)	EVOLUCIÓ N INDICADOR 1 de 2018- 2019 a 2019-20120	EVOLUCI ÓN INDICAD OR 2 de 2018- 2019 a 2019- 20120	EVOLUCIÓ N INDICADOR 1 de 2017- 2018 a 2018-2019	EVOLUCIÓ N INDICADOR 2 de 2017- 2018 a 2018-2019
1.900	17	3646	11.76	111.76	118.75	0.52	0.41	0.41	LA situación no ha variado	26.82 %	5.88%	LA situación no ha variado

### USO DEL SUELO EN RELACIÓN CON LA BIODIVERSIDAD NOVIEMBRE 2020-OCTUBRE 2021

A EXTENSIÓN M <sup>2</sup> (01-11-2020 a 31-10-2021)	B TRABAJADOR ES (01-11-2020 a 31-10-2021)	C N° OPERACIONES (01-11- 2020 a 31- 10-2021)	INDICADOR 1 (A/B) (Tn/trabajado res) (01-11-2020 a 31-10-2021)	INDICA DOR 1 01-11- 2019 a 31-10- 2020)	INDICAD OR 1 (01- 11-2018 a 31-10- 2019)	INDICA DOR2 (A/C) (Tn/Ope racione s) (01-11- 2020 a 31-10- 2021)	INDICAD OR2 01- 11-2019 a 31-10- 2020)	INDICADOR 2 (01-11- 2018 a 31- 10-2019)	EVOLUCIÓ N INDICADOR 1 de 2018- 2019 a 2019-20120	EVOLUCI ÓN INDICAD OR 2 de 2018- 2019 a 2019- 20120	EVOLUCIÓ N INDICADOR 1 de 2017- 2018 a 2018-2019	EVOLUCIÓ N INDICADOR 2 de 2017- 2018 a 2018-2019
1.900	18	3966	105.45	111.76	111.76	0.47	0.52	0.41	5.64%	9.61 %	LA situación no ha variado	26.82 %

Fecha:  
 Firma del Verificador:





# CEDECAR

**CEDECAR SERVICE, S.L.**C/ Invierno,19. Pol. Ind. Las Monjas.  
28850 Torrejón de Ardoz (Madrid)  
Tel. 91 676 82 62 - Fax 91 676 89 13  
E-Mail: cedecar@cedecar.com

## DECLARACIÓN AMBIENTAL

Período: Noviembre 2022- Octubre 2023

PÁGINA 110/117

### USO DEL SUELO EN RELACIÓN CON LA BIODIVERSIDAD NOVIEMBRE 2021-OCTUBRE 2022

A EXTENSIÓN M² ((01-11-2021 a 31-10-2022)	B TRABAJADORES ((01-11-2021 a 31-10-2022)	C Nº OPERACIONES ((01-11-2021 a 31-10- 2022)	INDICADOR 1 (A/B) (Tn/trabajadores) ((01-11-2021 a 31-10-2022)	INDICADOR 1 (01-11- 2020 a 31-10- 2021)	INDICADOR 1 (01- 11-2019 a 31-10- 2020)	INDICADOR 2 (A/C) (Tn/Operaciones) ((01-11- 2021 a 31-10- 2022)	INDICADOR 2 01- 11-2020 a 31-10- 2021	INDICADOR 2 (01-11- 2019 a 31- 10-2020)	EVOLUCIÓN INDICADOR 1 de 2020- 2021 a 2021-2022	EVOLUCIÓN INDICADOR 2 de 2020- 2021 a 2021- 2022	EVOLUCIÓN INDICADOR 1 de 2019- 2020 a 2020-2021	EVOLUCIÓN INDICADOR 2 de 2019- 2020 a 2021-2022
1.900	17	4450	111.76	105.45	111.76	0.42	0.47	0.52	5.98%	10.63%	5.64%	9.61%

### USO DEL SUELO EN RELACIÓN CON LA BIODIVERSIDAD NOVIEMBRE 2022-OCTUBRE 2023

A EXTENSIÓN M² ((01-11-2022 a 31-10-2023)	B TRABAJADORES ((01-11-2022 a 31-10-2023)	C Nº OPERACIONES ((01-11- 2022 a 31- 10-2023)	INDICADOR 1 (A/B) (Tn/trabajadores) ((01-11-2022 a 31-10-2023)	INDICADOR 1 (01-11- 2020 a 31-10- 2022)	INDICADOR 1 (01- 11-2020 a 31-10- 2021)	INDICADOR 2 (A/C) (Tn/Operaciones) ((01-11- 2022 a 31-10- 2023)	INDICADOR 2 01- 11-2021 a 31-10- 2022	INDICADOR 2 (01-11- 2020 a 31- 10-2021)	EVOLUCIÓN INDICADOR 1 de 2021- 2022 a 2022-2023	EVOLUCIÓN INDICADOR 2 de 2021- 2022 a 2022- 2023	EVOLUCIÓN INDICADOR 1 de 2020- 2021 a 2021-2022	EVOLUCIÓN INDICADOR 2 de 2020- 2021 a 2021-2022
1.900	18	4570	105.55	111.76	105.45	0.41	0.42	0.47	5.55%	2.38%	5.98%	10.63%

Al haber aumentado el nº de operaciones y haber número de trabajadores siendo la superficie ocupada la misma, se aprecia un descenso en ambos indicadores.

Toda la superficie de CEDECAR es superficie sellada, no existiendo superficie orientada según la naturaleza

### ENERGÍAS RENOVABLES

Fecha:  
Firma del Verificador:



**CEDECAR**

**CEDECAR SERVICE, S.L.**

C/ Invierno,19. Pol. Ind. Las Monjas.  
28850 Torrejón de Ardoz (Madrid)  
Tel. 91 676 82 62 - Fax 91 676 89 13  
E-Mail: [cedecar@cedecar.com](mailto:cedecar@cedecar.com)

## DECLARACIÓN AMBIENTAL

Período: Noviembre 2022- Octubre 2023

PÁGINA 111/117

Actualmente, la organización hace uso de Energías Renovables, mediante la instalación de Placas Solares en nuestras instalaciones, lo que se ha traducido en un aumento de la Eficiencia Energética.

Fecha:  
Firma del Verificador:



**CEDECAR**

**CEDECAR SERVICE, S.L.**

C/ Invierno,19. Pol. Ind. Las Monjas.  
28850 Torrejón de Ardoz (Madrid)  
Tel. 91 676 82 62 - Fax 91 676 89 13  
E-Mail: cedecar@cedecar.com

## **DECLARACIÓN AMBIENTAL**

**Período: Noviembre 2022- Octubre 2023**

**PÁGINA 112/117**

### **6.- ASPECTOS LEGALES.**

Por la presente declaramos el cumplimiento de la legislación ambiental y de las condiciones de las autorizaciones, durante el periodo indicado en la presente Declaración Ambiental, por parte de nuestra organización en los centros incluidos en la misma.

Cedecar dispone de los siguientes permisos y licencias en función de los requisitos legales aplicables:

#### **RESIDUOS:**

Alta como pequeño productos de residuos tóxicos y peligrosos, inscrito en la Comunidad de Madrid con fecha de concesión 09/09/2002, según la Ley 10/98 de 21 de Abril de Residuos de carácter nacional y la Ley 5/2003 de Residuos de la Comunidad de Madrid. Número de identificación: A-78/154671/MD51/2002/4276.

Presentación de Estudio de Minimización de Residuos con fecha inicial 31/07/2001 y fecha de renovación de este estudio con fecha 18/01/2007. Real Decreto 952/1997, de 20 de junio, por el que se modifica el Reglamento para la ejecución de la Ley 20/1986, de 14 de mayo, Básica de Residuos Tóxicos y Peligrosos, aprobado mediante Real Decreto 833/1988, de 20 de julio.

Memoria Anual de Residuos presentada a fecha 08.02.2023 con N° REGISTRO 10/137289.9/23 según establece la Ley 7/2022, de 8 de abril, de residuos y suelos contaminados para una economía circular. La Memoria Anual de Productor de Residuos Peligrosos 2023 será presentada por nuestro Gestor de Residuos antes del 1 de marzo de 2024.

**N° NIMA : 2800007147**

**LICENCIA DE APERTURA DE ACTIVIDAD CALIFICADA:**

**Fecha:**

**Firma del Verificador:**



# CEDECAR

## **CEDECAR SERVICE, S.L.**

C/ Invierno,19. Pol. Ind. Las Monjas.  
28850 Torrejón de Ardoz (Madrid)  
Tel. 91 676 82 62 - Fax 91 676 89 13  
E-Mail: cedecar@cedecar.com

## **DECLARACIÓN AMBIENTAL**

**Período: Noviembre 2022- Octubre 2023**

**PÁGINA 113/117**

Concedida por el Ayuntamiento de Torrejón de Ardoz en fecha 25/10/1996 conforme al RD 2414/1961.

### **CALIFICACIÓN AMBIENTAL DE LA CONSEJERÍA DE MEDIO AMBIENTE Y DESARROLLO REGIONAL:**

Concedida el 26/11/1997 que califica como molesta la actividad en atención a la producción de ruidos y vibraciones (según lo dispuesto en el art. 3 del Reglamento de Actividades Molestas, Insalubres, Nocivas y Peligrosas, de 30 de noviembre de 1961).

### **LICENCIA DE APERTURA PARA LA AMPLIACIÓN CON EXPOSICIÓN Y VENTA:**

Concedida con fecha 10/10/2001 conforme al RD 2414/1961.

### **REGISTRO DE INDUSTRIA:**

Registro Industrial de la Comunidad de Madrid, con número de CNAE: 7739, en fecha 27/11/2001, en base a la Clasificación Nacional de Actividades Económicas.

Y Número de Identificación de Registro Industrial (NIRI) con número: 28-106796, Decreto 697/1995, de 28 de abril, se aprobó el Reglamento del Registro de establecimientos Industriales de ámbito estatal, que regula los aspectos básicos del Registro y de la Comisión de Registro e Información Industrial.

### **EMISIONES A LA ATMÓSFERA:**

Autocontrol efectuado el Marzo 2008 conforme al RD 833/1975 y siguiendo el modelo establecido en la Resolución de 21 de junio de 2004.

Acta de inspección reglamentaria efectuada el Abril 2010 conforme al RD 833/1975 y siguiendo el modelo establecido en la Resolución de 21 de junio de 2004 (AE-142/10 MD).

Actividad excluida de la obligación de realizar inspecciones/autocontroles según lo establecido en el Real Decreto 100/2011, de 28 de enero, por el que se actualiza el

**Fecha:**

**Firma del Verificador:**



# CEDECAR

## **CEDECAR SERVICE, S.L.**

C/ Invierno,19. Pol. Ind. Las Monjas.  
28850 Torrejón de Ardoz (Madrid)  
Tel. 91 676 82 62 - Fax 91 676 89 13  
E-Mail: cedecar@cedecar.com

## **DECLARACIÓN AMBIENTAL**

**Período: Noviembre 2022- Octubre 2023**

**PÁGINA 114/117**

catálogo de actividades potencialmente contaminadoras de la atmósfera y se establecen las disposiciones básicas para su aplicación.

### **VERTIDOS:**

Identificación industrial al Ayto. Torrejón conforme al Decreto 40/1994. Vertidos al Sistema Integral de saneamiento concedida 13/12/00, según la Ley 10/93 de sobre Vertidos al Sistema Integral de saneamiento de la Comunidad de Madrid.

Autocontrol Voluntario realizado en Abril 2010 (AE-143/10 MD)

### **AUTORIZACIÓN PARA LA GESTIÓN DE ACEITES USADOS:**

Registro de autorización para la gestión de aceites usados con código: MD/4/CED5375.0, con fecha 29/06/2001, 10/98 de 21 de Abril de Residuos de carácter nacional y la Ley 5/2003 de Residuos de la Comunidad de Madrid

### **SUELOS:**

Informe Preliminar de Suelos presentado en la Consejería de Medio Ambiente de la Comunidad de Madrid con fecha 6 de febrero de 2007, según el Real Decreto 9/2005, de 14 de enero, por el que se establece la relación de actividades potencialmente contaminantes del suelo y los criterios y estándares para la declaración de suelos contaminados.

Informe Periódico de Suelos presentado en Marzo de 2015 con Resolución Conforme de 25 de Mayo de 2015 con N° Expediente 10\_APCs-00135 8/2015 en la que se comunica que se debe volver a presentar el Informe Preliminar de Suelos en Marzo de 2020.

Informe Periódico de Suelos presentado el 05/02/2020 con Ref. 10/050442.9/20. La DIRECCIÓN GENERAL DE ECONOMÍA CIRCULAR (Área de Planificación y Gestión de Residuos) tras la presentación del Informe periódico de Suelo con 10/077101.9/20, nos

**Fecha:**

**Firma del Verificador:**



# CEDECAR

## **CEDECAR SERVICE, S.L.**

C/ Invierno,19. Pol. Ind. Las Monjas.  
28850 Torrejón de Ardoz (Madrid)  
Tel. 91 676 82 62 - Fax 91 676 89 13  
E-Mail: cedecar@cedecar.com

## **DECLARACIÓN AMBIENTAL**

**Período: Noviembre 2022- Octubre 2023**

**PÁGINA 115/117**

informa de la exclusión de ACTIVIDAD POTENCIALMENTE CONTAMINADORA DE SUELO tras la Orden PRA/1080/2017 y que por tanto no requiere presentar Informes Periódicos de Suelos. 10-APCS-00054.3/2020. Se presenta comunicado justificando requisitos de exclusión 10/102252.9/20.

### **DOUMENTOS DE REGULACIÓN SECTORIAL:**

Se desconoce la existencia de Documentos de Regulación Sectorial para la actividad de CEDECAR SERVICE.

### **OTROS:**

Inscripción de la instalación petrolífera para suministro vehículos y calefacción con numero IP04-10-006904 de fecha 05/10/2004, conforme al Decreto 1523/1999.

Revisión del Depósito de Gasóleo de 1000l. Certificado de Instalación del Depósito de 1000litros el 08.02.2019. N° DE REGISTRO DE INSCRIPCIÓN DE INSTALACIONES PETROLIFERAS IP-04-10-006904 PEÑA RICHART, S. L. con nº 203423 y domicilio en Avda. Valdelasfuentes, nº 8, población San Sebastián de los Reyes, C. P. 28701, provincia Madrid. No requiere más revisiones.

Revisión del Depósito de Gasóleo de 2000l con fecha 08/02/2019. Ver Certificado de Instalación del Depósito de 2004. Revisión Periódica del Depósito de 2000litro el 08.02.2019. PEÑA RICHART, S. L. con nº 203423 y domicilio en Avda. Valdelasfuentes, nº 8, población San Sebastián de los Reyes, C. P. 28701, provincia Madrid, La instalación deberá ser sometida a REVISIÓN PERIÓDICA según prescripciones reglamentarias antes de 20/02/2024, estando ya planificada su realización para dicha fecha.

Declaración Anual de Envases 2022 presentada el 02.02.2023 con Registro de Entrada Ref: 10/115648.9/23 conforme al RD252/2006 que revisa la Ley 11/97 de Envases y

**Fecha:**

**Firma del Verificador:**



**CEDECAR**

**CEDECAR SERVICE, S.L.**

C/ Invierno,19. Pol. Ind. Las Monjas.  
28850 Torrejón de Ardoz (Madrid)  
Tel. 91 676 82 62 - Fax 91 676 89 13  
E-Mail: [cedecar@cedecar.com](mailto:cedecar@cedecar.com)

## DECLARACIÓN AMBIENTAL

Período: Noviembre 2022- Octubre 2023

PÁGINA 116/117

Residuos de Envases y nuevo Real Decreto 1055/2022, de 27 de diciembre, de envases y residuos de envases . Está prevista la presentación de la Declaración Anual de Envases 2023 para Febrero de 2024.

Fecha:  
Firma del Verificador:



# CEDECAR

**CEDECAR SERVICE, S.L.**

C/ Invierno,19. Pol. Ind. Las Monjas.  
28850 Torrejón de Ardoz (Madrid)  
Tel. 91 676 82 62 - Fax 91 676 89 13  
E-Mail: cedecar@cedecar.com

## DECLARACIÓN AMBIENTAL

Período: Noviembre 2022- Octubre 2023

PÁGINA 117/117

### 7. ACREDITACIÓN DEL SISTEMA Y SIGUIENTE VERIFICACIÓN.

El próximo período de Declaración Ambiental será desde el 01 de Noviembre de 2023 hasta el 31 de Octubre de 2024

La siguiente verificación se realizará en Enero de 2025.

### 8. COMUNICACIÓN DE LA DECLARACIÓN AMBIENTAL.

Una vez validada esta declaración por Cámara Certifica y presentada en el organismo competente de la Comunidad de Madrid, se publicará en la página web oficial de la empresa: [www.cedecar.com](http://www.cedecar.com), informándose a las partes interesadas de tal ubicación mediante comunicado escrito vía email.

Emitido y Revisado Por.:	Validación Verificador:
José Luis Torres Jiménez	
 CEDECAR SERVICE S.L. JOSE LUIS TORRES JIMENEZ 08953303K	
(Responsable SGMA) Fecha: 10.01.2024	Nº Verificador: ES-V-0017 Cámara Certifica

Fecha:  
Firma del Verificador:

Introduce el texto